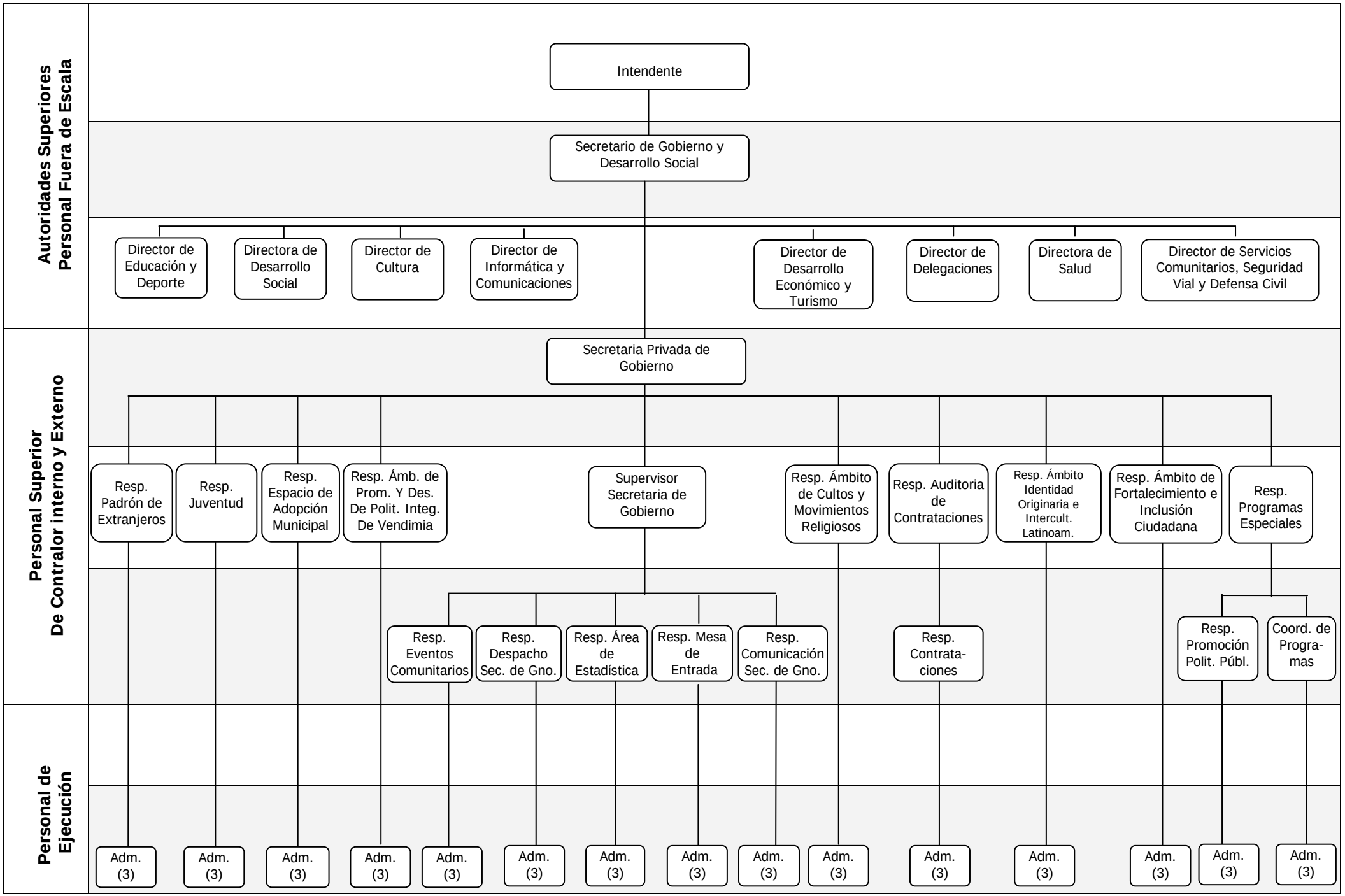
Autoridades Superiores
Personal Fuera de Escala
Intendente
Secretario de Gobierno y Desarrollo Social
Director de Educación y Deporte
Directora de Desarrollo Social
Director de Cultura
Director de Informática y Comunicaciones
Director de Desarrollo Económico y Turismo
Director de Delegaciones
Directora de Salud
Director de Servicios Comunitarios, Seguridad Vial y Defensa Civil
Personal Superior
De Contralor interno y Externo
Secretaria Privada de Gobierno
Resp. Padrón de Extranjeros
Resp. Juventud
Resp. Espacio de Adopción Municipal
Resp. Ámb. de Prom. Y Des. De Polit. Integ. De Vendimia
Supervisor Secretaria de Gobierno
Resp. Ámbito de Cultos y Movimientos Religiosos
Resp. Auditoria de Contrataciones
Resp. Ámbito Identidad Originaria e Intercult. Latinoam.
Resp. Ámbito de Fortalecimiento e Inclusión Ciudadana
Resp. Programas Especiales
Resp. Eventos Comunitarios
Resp. Despacho Sec. de Gno.
Resp. Área de Estadística
Resp. Mesa de Entrada
Resp. Comunicación Sec. de Gno.
Resp. Contrata-ciones
Resp. Promoción Polit. Públ.
Coord. de Progra-mas
Personal de Ejecución
Adm. (3)
Adm. (3)
Adm. (3)
Adm. (3)
Adm. (3)
Adm. (3)
Adm. (3)
Adm. (3)
Adm. (3)
Adm. (3)
Adm. (3)
Adm. (3)
Adm. (3)
Adm. (3)
Adm. (3)