

MUNICIPALIDAD DE GUAYMALLÉN

INFORME ANUAL 2025 - DIRECCIÓN DE OBRAS POR ADMINISTRACIÓN

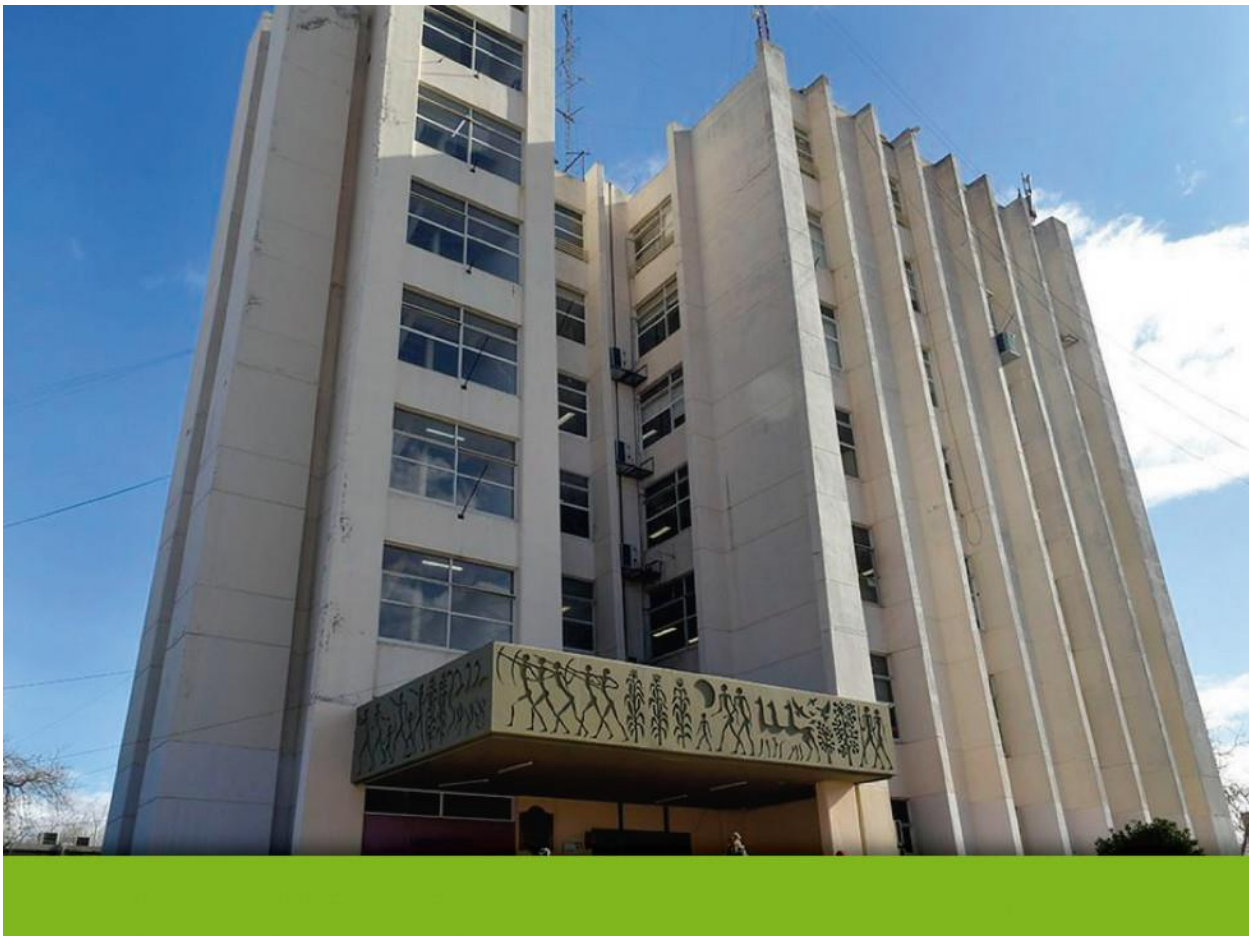

Introducción

La Dirección de Obras por Administración (DOA) se consolida como la unidad ejecutora central responsable del mantenimiento y la mejora global de toda la infraestructura pública del Municipio. Su función no solo es operativa, sino estratégica, cumple un rol central en la planificación, ejecución y mantenimiento de la infraestructura pública del departamento de Guaymallén, ya que garantiza la respuesta directa y eficiente que impactan en la calidad de vida de nuestros vecinos. El presente informe tiene por objeto brindar un detalle exhaustivo de las acciones, inversiones y logros concretos alcanzados durante el ejercicio 2025.

El alcance funcional de esta Dirección es vasto e integral. Las tareas ejecutadas abarcan desde la construcción de infraestructura básica hasta la atención de emergencias edilicias y la modernización tecnológica del alumbrado público.

Las principales áreas de intervención incluyeron:

- Mantenimiento y construcción de infraestructura vial (cordón, cuneta, banquina, bacheo, pavimentos de hormigón y Asfalto).
- Desarrollo y mantenimiento de red de servicio esencial (alumbrado público).
- Construcción y reparación de alcantarillas, incluyendo la reposición de rejillas y tapas de hormigón.
- Atención a situaciones de riesgo inminente, mediante la demolición de construcciones con riesgo de colapso o derrumbe.
- Mantenimiento integral de todos los edificios municipales.

Para materializar este volumen de obra, la Dirección articula una estrategia de provisión dual: la adquisición de materiales y equipos mediante procesos licitatorios, y la ejecución de trabajos coordinados a través de convenios de colaboración interinstitucional con entidades clave como el Departamento General de Irrigación, la Dirección Provincial de Vialidad, la Dirección Nacional de Vialidad, la Dirección de Hidráulica y Aysam, optimizando significativamente la capacidad de ejecución.

1. Obras ejecutadas durante el año 2025

Durante el período 2025, la DOA llevó adelante un volumen significativo de intervenciones en distintos distritos del departamento, abarcando mantenimiento vial, obras hidráulicas, redes sanitarias, obras civiles, demoliciones preventivas y alumbrado público.

1.1 Mantenimiento y mejora de la red vial

El mantenimiento vial continuó siendo uno de los ejes prioritarios de la gestión municipal, dada su incidencia directa en la seguridad, la conectividad y el desarrollo económico local.

Durante 2025 se ejecutaron tareas de:

- Encarpetado y re encarpetado asfáltico en calles urbanas de alto tránsito en un total de 111372.09 m²
- Bacheo sistemático en arterias principales y secundarias por un total 36526,76 m² y POR CONVENIO MARCO por un total de 10899.99 m².
- Reconstrucción y enripiado de calles rurales estratégicas para la producción y la circulación distrital por un total de 49793.8 m².
- Nivelación de 321 tapas de cloacas realizado por CONVENIO MARCO.

Estas acciones permitieron mejorar de manera sustancial la transitabilidad, reducir reclamos vecinales y prolongar la vida útil de la infraestructura vial existente. Ver anexo.

1.2 Obras civiles y urbanísticas

La DOA ejecutó diversas obras civiles destinadas a mejorar la accesibilidad, el ordenamiento urbano y la seguridad pública:

- Intervenciones en veredas por 2256.02 m²
- Se realizó 1577.5 metros lineales totales de cunetas y/o canales, acompañados de los correspondientes cordones y banquetas.
- En el caso de los cruces de calles, se realizó el reemplazo de un total de 609.03m² en alcantarillas.
- Obras menores de: Se realiza 49 Puentes Peatonales y 57 puentes vehiculares.
- Pavimento de Hormigón en cruces de calles (losa de frenada) por un total de 86.54 m², y/o reparaciones de Losas de Hormigón en calle por un total de 1185.96 m².

- Se colocan 1 Tapas ciegas de chapa.
- Se realiza Losa de Hormigón 1777.96 metros cuadrados.
- Se coloca 20 Estructura de Apeadero.
- Se realiza 18 Losas para Apeadero.
- Reposición y colocación de 66 rejas, 177 tapas de hormigón en alcantarillas y 26 tapas ciegas en alcantarillas, mitigando riesgos viales y problemas de escurrimiento.

Ver anexo

1.3 Demoliciones por riesgo estructural

En el marco de la normativa vigente, durante 2025 se llevaron a cabo demoliciones de viviendas declaradas en **riesgo estructural**, priorizando la seguridad de los vecinos y del espacio público.

Estas intervenciones preventivas permitieron evitar situaciones de peligro inminente y recuperar sectores urbanos degradados.

Ver Anexo

2. Alumbrado público

El año 2025 consolidó el proceso de modernización del sistema de alumbrado público en Guaymallén.

2.1 Reconversión a tecnología LED

Se avanzó de manera sostenida en la instalación de 5882 luminarias LED en conjunto por Convenio Marco en distintos distritos del departamento, lo que permitió:

- Reducir el consumo energético.
- Mejorar la calidad lumínica.
- Incrementar la seguridad urbana.
- Disminuir costos de mantenimiento a mediano y largo plazo.

Ver anexo

2.2 Mantenimiento y ampliación del sistema

Durante el período se atendieron 4888 reclamos por fallas, vandalismo y reposición de elementos faltantes, además de la ejecución de nuevas obras de alumbrado en sectores que carecían del servicio o presentaban infraestructura obsoleta.

Además se atendieron 3067 reclamos de bacheo en todo el Departamento.

Ver Anexo

3. Plan de Gestión de Obras de Mantenimiento de Subdirección de Espacios Verde

MISIÓN-VISIÓN-CONTEXTO

SUBDIRECCIÓN DE ESPACIOS VERDES 2025-2027

Misión, Visión y Alcance Misión

Garantizar la planificación, conservación y modernización de la infraestructura verde, enfocándose en gestionar, mantener, mejorar, planificar, biodiversificar e incrementar el arbolado y los espacios públicos. Además, busca preservar el patrimonio natural y cultural y mejorar la calidad ambiental para fomentar el bienestar de los ciudadanos. **¿bienestar en relación a infraestructura verde?**

Visión

Modernización, profesionalización y estandarización de procesos, entendiendo el arbolado público como la columna vertebral de la infraestructura verde. Potenciar especialmente **IVU (Infraestructura verde urbana)** como medio para crear bienestar y confort a los habitantes de Guaymallén.

La FAO, a través de su Iniciativa Ciudades Verdes, define la Infraestructura Verde Urbana (IVU) como una red interconectada de espacios naturales y seminaturales dentro de la ciudad, planificada estratégicamente para conservar funciones ecosistémica y proveer beneficios a la población**, como la salud, la biodiversidad, la resiliencia climática y la seguridad alimentaria, integrando elementos *como parques, techos verdes, corredores ecológicos y sistemas de drenaje sostenible para crear ciudades más sostenibles y resilientes.*

Contexto actual

Actualmente, la infraestructura verde incluye **196** hectáreas de Espacios Verdes en 199 EV (Superficie del departamento 16.400 ha) y aproximadamente **150.000 árboles** de alineación, resultando en una proporción de 1 árbol por cada 2 habitantes. (CENSO 2022, 321.927 hab.)El arbolado público, reconocido como patrimonio natural y cultural, posee un estatus legal de servicio público esencial según la Ley Provincial N° 7874/08. Superficie productiva **3276 ha.**

Gestión de la Infraestructura Verde de Guaymallén

Este plan detalla la visión y las acciones estratégicas para administrar los activos verdes de Guaymallén. Se enfoca en la modernización, la sostenibilidad y el uso de Soluciones Basadas en la Naturaleza (SbN) para mejorar la resiliencia y el bienestar en la ciudad.

Nuestra Infraestructura Verde (IVU)



Patrimonio verde de Guaymallén. El arbolado es la columna vertebral de nuestro ecosistema urbano.

Una red de espacios naturales para la resiliencia y el bienestar urbano.

Proporciona servicios ecosistémicos cruciales y protege la biodiversidad local.



Misión

Gestionar, mejorar y biodiversificar nuestros activos verdes de forma sostenible.

Buscamos ser un referente en espacios verdes inclusivos y resilientes.

Plan de Acción Estratégico

Manejo profesional y basado en datos del arbolado



Se implementa la "poda por indicadores" con el objetivo de podar el 25% anualmente.

Adopción de Soluciones Basadas en la Naturaleza (SbN)



Se reduce el uso de químicos con el Manejo Integrado de Plagas y control biológico.

Hacia una economía circular con los residuos vegetales

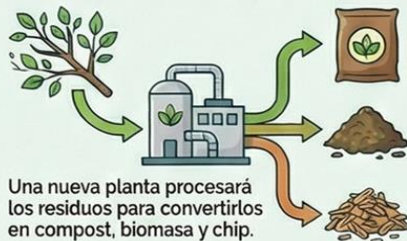

Una nueva planta procesará los residuos para convertirlos en compost, biomasa y chip.

Aspecto: Profesionalización en el manejo del arbolado	Ingeniero Forestal	Cuadrillas de Poda
	Planificación estratégica Diseña estrategias de poda y conservación	Evaluación del arbolado Realiza diagnóstico sanitario y selecciona especies
	Planificación estratégica Diseña estrategias de poda y conservación	Evaluación del arbolado Realiza diagnóstico sanitario y selecciona especies
	Monitoreo digital Gestiona datos SIG y sensores	Monitoreo digital Reporta intervenciones en campo

Conclusiones y Proyecciones:

El ejercicio 2025 se cierra con un balance altamente positivo para la Dirección de Obras por Administración. La gestión ha demostrado una capacidad de ejecución a gran escala, traduciendo la planificación en resultados concretos que elevan los estándares de la infraestructura pública municipal.

Los principales indicadores de impacto son contundentes:

1. **Reconversión Energética Consolidada:** La instalación de 5882 equipos LED es un logro ambiental y económico que moderniza el sistema de alumbrado y mejora la seguridad urbana de manera irreversible.
2. **Productividad Vial:** La intervención en 111372 m² de encarpetado asfáltico y 49793m² de reconstrucción de calles rurales con ripio fue esencial para optimizar la transitabilidad y la conectividad interna del departamento.

El trabajo realizado en el mantenimiento de tapas de cloaca, las demoliciones por riesgo y la atención de reclamos demuestra una gestión que combina la visión de largo plazo con la atención prioritaria de las contingencias diarias.

Mirando al futuro, esta Dirección se proyecta a mantener el ritmo de ejecución y la política de inversión en equipamiento para asegurar la sostenibilidad de las mejoras realizadas y la capacidad de iniciar nuevos frentes de obra en 2026, consolidando un Guaymallén más moderno, ordenado y eficiente.

En 2025 la Subdirección de Espacios Verdes, consolidó una gestión técnica integral: 676 cuerdas podadas, 13.307 árboles intervenidos, 3.000 ejemplares replantados, 196 EV mantenidos y 4.200 monitoreos fitosanitarios. Para 2026–2027 se proyecta aumentar cobertura, modernizar riego, reutilizar biomasa, certificar podadores y fortalecer el vivero, consolidando resiliencia urbana y eficiencia ecosistémica.

Anexo:

1.1

Entre	tarea	Distrito	m2 ejecutados	tn asfalto	lts mat impr	m3 base estabilizada
entre cicciu y Alberdi	mov. De suelo y carpeta	Rodeo de la Cruz	1748,4	209,808	1923,24	262,26
entre Adolfo Calle y Rio Juramento	mov. De suelo y carpeta	Rodeo de la Cruz	1627,5	195,3	1790,25	244,125
Entre Sarratea y adolfo calle	mov. De suelo y carpeta	Rodeo de la Cruz	1372	164,64	1509,2	205,8
Cicciu a Fanatina	mov. De suelo y carpeta	Rodeo de la Cruz	1629,6	195,552	1792,56	244,44
entre Adolfo Calle y Rio Juramento	mov. De suelo y carpeta	Rodeo de la Cruz	1118	134,16	1229,8	167,7
Entre Araujo pasando Lisandro de la Torre	Reencarpetao	Bermejo	2818,57	282,3484	1117,6	0
Bocacalles Vs	Carpeta	Belgrano	168,57	20,2284	185,427	0
Lateral de Acc Este y Arenales	Reencarpetao	Villa Nueva	275,35	27,535	110,14	0
Desde Roma hacia el Este 150 m	Reencarpetao	Bermejo	1350	135	540	0
Continuidad de calle 7 hasta los avellanos	Reencarpetao	Bermejo	420	42	168	0
Desde Maure a cruce con los avellanos	Reencarpetao	Bermejo	1200	120	480	0
Desde Maure a cruce con las Acacias	Reencarpetao	Bermejo	1512	151,2	604,8	0
entre Colon y Avellaneda	bacheos	Belgrano	550	66	605	0
Pedro Molina y Servet	bacheos	Belgrano	154	18,48	169,4	0
entre Colon y Avellaneda	bacheos	Belgrano	210	25,2	231	0
De Severo del Castillo al ESTE 740 m	mov. De suelo y carpeta	Corralitos	5168	620,16	5684,8	1033,6
Arturo Gonzalez y Carril Ponce	bacheos mecanizado y carpeta	Rodeo de la Cruz	8250	1101,7	3300	0
Entre Puebla y Aguirre	mov. De suelo y carpeta	Corralitos	1755	210,6	1930,5	263,25
Salida de Calle Cumbre Argentina	mov. De suelo y carpeta	Corralitos	320	38,4	352	48
De Severo del Castillo al ESTE prog 740 a prog 880	mov. De suelo y carpeta	Corralitos	980	117,6	1078	147
Entre Congreso y Sarratea	mov. De suelo y carpeta	Rodeo de la Cruz	2091	250,92	2300,1	313,65
Entre Famatina y Canada	mov. De suelo y carpeta	Rodeo de la Cruz	1043,9	125,268	1148,29	156,585
Entre Rio Juramento y Adolfo Calle	mov. De suelo y carpeta	Rodeo de la Cruz	223,2	26,784	245,52	33,48
Entre Rio Juramento y Adolfo Calle	mov. De suelo y carpeta	Rodeo de la Cruz	211,5	25,38	232,65	31,725
De Aconcagua al Oeste prog 0 - prog 400	bacheos mecanizado y carpeta	Rodeo de la Cruz	3200	320	1280	
De Aconcagua al Oeste prog 400 - prog 605	bacheos mecanizado y carpeta	Rodeo de la Cruz	1640	164	656	
De Mathus Hoyos prog 0 - prog 200	bacheos mecanizado y carpeta	El Sauce	1340	160,8	536	
De Mathus Hoyos prog 200 - 270 mas ingreso a barrido	bacheos mecanizado y carpeta	El Sauce	875	87,5	350	
Ex playa de carnet de Conducir calle G. Cruz	Reencarpetao	Villa Nueva	693,5	69,35	762,85	
Entre Congreso y Solari	Asfaltado sobre slurry en mal estado	Rodeo de la Cruz	1350	183,6	540	49,875
De Olazabal prog 0 a 35 al oeste	mov. De suelo y carpeta	Rodeo de la Cruz	332,5	39,9	465,5	148,5
De Olazabal prog 35 a 125 al oeste	mov. De suelo y carpeta	Rodeo de la Cruz	990	118,8	1485	
De Olazabal prog 125 a 500 al oeste descuento de	mov. De suelo y carpeta	Rodeo de la Cruz	3595	431,4	5392,5	539,25
Corralitos	mov. De suelo y carpeta	Corralitos	4759,2	571,104	7138,8	770,58

Entre Matienzo y Barcala	Bacheo Mecanizado y Reencarpetado	Pedro Molina	1421	142,1	1563,1	
Entre Lavalle y Barcala	Bacheo Mecanizado y Reencarpetado	Pedro Molina	1305	130,5	1435,5	
Entre Gutierrez y Cochabamba	mov. De suelo y carpeta	Villa Nueva	1685	202,2	2527,5	505,5
Mathus Hoyos y Hernandez	mov. De suelo y carpeta	Bermejo	1107	132,84	1217,7	166,05
Mathus Hoyos y Allayme	mov. De suelo y carpeta	Bermejo	2924	350,88	3216,4	438,6
Allayme hacia el Oeste	Bacheo Mecanizado y Reencarpetado	Bermejo	693	69,3	762,3	0
Desde Bonfanti al Este	mov. De suelo y carpeta	Rodeo de la Cruz	1425	171	1567,5	213,75
Desde Bandera de los Andes al Sur (350 m)	mov. De suelo y carpeta	Rodeo de la Cruz	2991	358,92	3290,1	448,65
Desde Canal C. Guaymallen al Norte	Base Negra de 6 cm y Carpeta de 5 cm	Bermejo	2606,3	714,83	4170,08	
Entre los 350 m a congreso	mov. De suelo y carpeta	Rodeo de la Cruz	2812	344,47	3093,2	421,8
Bulevard Los Ceibos Barrio Inka lado Oeste	mov. De suelo y carpeta	Jesus Nazareno	1395	167,4	1534,5	209,25
Bulevard Los Ceibos Barrio Inka lado Este	mov. De suelo y carpeta	Jesus Nazareno	1281	153,72	1409,1	192,15
De Tapon Moyano 320 al Este	mov. De suelo y carpeta	Jesus Nazareno	2304	276,48	2534,4	345,6
De Tapon Moyano 340 al Este	mov. De suelo y carpeta	Jesus Nazareno	2448	293,76	2692,8	367,2
De Tapon Moyano 340 al Este	mov. De suelo y carpeta	Jesus Nazareno	2448	293,76	2692,8	367,2
entre Goyena y 2° paralela a Goyena	mov. De suelo y carpeta	Jesus Nazareno	720	86,4	792	108
Completo	mov. De suelo y carpeta	Puente de Hierro	6852,8	822,336	7538,08	1027,92
Entre Ponce y Republicueta	mov. De suelo y carpeta	Rodeo de la Cruz	6492	779,04	7141,2	973,8
Entre Chile e España	Reencarpetado	Villa Nueva	495	47,52	247,5	
Entre España e Italia	Reencarpetado	Villa Nueva	803	77,088	401,5	
Entre Lopez de Gomara y Libertad	Reencarpetado	Villa Nueva	592	56,832	296	
Entre Libertad y Arenales	Reencarpetado	Villa Nueva	602	57,792	301	
Entre Libertad y Lopez de Gomara	Reencarpetado	Villa Nueva	518	49,728	259	
Entre Padre Gagliardi a Federico Froebel	Reencarpetado	Villa Nueva	1020	97,92	510	
Entre Rosario y Lincoln	Reencarpetado	Villa Nueva	2152,2	206,6112	1076,1	
Entre Pestalozzi y Lincoln	Reencarpetado	Villa Nueva	660	63,36	330	
Entre Rosario y Lincoln	Reencarpetado	Villa Nueva	2256	216,576	1128	
Entre Yatay y Bandera de los Andes	Reencarpetado	Villa Nueva	3456	331,776	1728	
Desde Yatay hacia el Sur Oeste hasta donde termin	Reencarpetado	Villa Nueva	936	89,856	468	
			111372,09	13235,7146	103258,287	10445,29

Fecha	Bacheo en Frío			Bacheo en caliente	
	Almarza (TN)	KRAF (TN)	EpavS.A (TN)	Emuvial	Almarza
ene-25			257,66		
feb-25			281,28		
mar-25	242,45		122,4		
abr-25			366,84		
may-25	912,3			1000	
jun-25					
jul-25					
ago-25					
sep-25			168,85		
oct-25			504,66		
nov-25			526,74		
dic-25					
Total	1154,75		2228,43	1000	
Equivalente	36526,76 m2				

HOJA DE MEDICIÓN N°: 1	
EXPEDIENTE PRINCIPAL N°: EE-4082-2025	
OBRA: "OBRAS POR ADMINISTRACION - CONTRATACION DE SERVICIOS DE BACHEO BAJO CONVENIO MARCO P001-25"	
Número de Acuerdo Marco: 10606-25-AM24	
Decreto N°: 1286-2024	
Orden de Compra N°: 424	
Contratista: ASTRA CAPITAL S.A.S	
Trabajo ejecutado entre el: 10/4/2025	
y el: 19/4/2025	
Fecha de emisión: 21/4/2025	

Numeración	Fecha	N° DE INCIDENTE	Ubicacion	Lx1	Lx2	Ly1	Ly2	Lz1	Lz2	Area
1	08/04/25	8368041	M.G - L.188 BARRIO INKA JESUS NAZARENO	1,85	6,3	0	0	0	0	11,66
2	08/04/25	8368477	M.H - L.248 BARRIO INKA JESUS NAZARENO	1,5	3,7	2,5	10,1	0	0	30,80
3	09/04/25	8369896	M.H - L.230 BARRIO INKA JESUS NAZARENO	1,5	1,3	0	0	0	0	1,95
4	09/04/25	8369976	M.H - L. 227 BARRIO INKA JESUS NAZARENO	1,9	6,3	2	1,1	0	0	14,17
5	08/04/25	8370152	M.H - L. 221 BARRIO INKA JESUS NAZARENO	1,3	2,7	1,9	5,9	0,6	1,2	15,44
6	08/04/25	8370228	M.H - L. 222 BARRIO INKA JESUS NAZARENO	1,7	3,3	2,7	3,7	0	0	15,60
7	09/04/25	8370442	M.F - L. 162 BARRIO INKA JESUS NAZARENO	2,6	2,2	0	0	0	0	5,72
8	09/04/25	8376701	M.F - L. 171 BARRIO INKA JESUS NAZARENO	6,3	2,2	1,1	1,7	0	0	15,73
9	09/04/25	8380953	M.D - L. 110 BARRIO INKA JESUS NAZARENO	2,35	7,1	1,3	2	0	0	19,29
10	09/04/25	8381012	M.G - L. 184 BARRIO INKA JESUS NAZARENO	3	5,75	0	0	0	0	17,25
11	09/04/25	8382490	M.E - L. 145 BARRIO INKA JESUS NAZARENO	2	7,5	4	2,6	0	0	25,40
12	10/04/25	8387957	M.B - L. 138 BARRIO INKA JESUS NAZARENO	2	6,23	3,5	3,6	0	0	25,06
13	10/04/25	8388123	M.E - L. 148 BARRIO INKA JESUS NAZARENO	5,7	3,5	0	0	0	0	19,95
14	10/04/25	8388197	M.A - L. 20 BARRIO INKA JESUS NAZARENO	2,9	3,7	0	0	0	0	10,73
15	10/04/25	8388228	M.B - L. 26 BARRIO INKA JESUS NAZARENO	4,6	4,65	0	0	0	0	21,39
16	10/04/25	8388266	M.B - L. 25 BARRIO INKA JESUS NAZARENO	3,3	2	1,5	3,7	2,2	1	14,35
17	10/04/25	8388294	M.B - L. 38 BARRIO INKA JESUS NAZARENO	3	3,2	0	0	0	0	9,60
18	10/04/25	8388307	M.B - L. 39 BARRIO INKA JESUS NAZARENO	3,5	2	2,6	3,2	2	3,7	22,72
19	10/04/25	8388324	M.C - L. 74 BARRIO INKA JESUS NAZARENO	2	4	0	0	0	0	8,00

HOJA DE MEDICIÓN N°: 2										
EXPEDIENTE PRINCIPAL N°: EE-4082-2025										
OBRA: "OBRAS POR ADMINISTRACION - CONTRATACION DE SERVICIOS DE BACHEO BAJO CONVENIO MARCO P001-25"										
Número de Acuerdo Marco: 10606-25-AM24										
Decreto N° : 1286-2024										
Orden de Compra N°: 424										
Contratista: ASTRA CAPITAL S.A.S										
Fecha de emisión: 30/4/2025										
Numeración	Fecha	N° DE INCIDENTE	Ubicación	Lx1	Lx2	Ly1	Ly2	Lz1	Lz2	Area
1	21/04/25	8445325	Manzana G Lote 15 Calle Los Alamos	4	2,6					10,40
2	21/04/25	8445674	Manzana A casa 6 Los Alamos	3,2	6,3					20,16
3	21/04/25	8445716	Manzana G Casa 9 Los Alamos	4	3,3	3	3			22,20
4	21/04/25	8445843	(porcion circular)	3,5	4,4	2,75	1,25			18,84
5	21/04/25	8445988	Los Condores entre Los Alamos y Naranjos	4	2,5					10,00
6	21/04/25	8446011	Los condores esquina los naranjos	3	2					6,00
7	22/04/25	8454747	Los Alamos Casi Las catitas	4	6,6					26,40
8	22/04/25	8454778	Manzana F Casa 6	6,8	3,5					23,80
9	22/04/25	8457603	Manzana D casa 12	3,2	6,7					21,44
10	22/04/25	8457635	Manzana G casa 12	1,4	4,5					6,30
11	22/04/25	8457707	Los Condores y Los Cardos	3,6	1,5					5,40
12	23/04/25	8464071	Manzana H casa 21	3,2	2,2					7,04
13	23/04/25	8469265	Graña casi Goyena	4,5	2	3	3			18,00
14	23/04/25	8471159	Md Casa 2 Pedro goyena entre Racedo y Graña	1	3					3,00
15	23/04/25	8471413	Rio Salado 5976	2,8	1,9	2,5	1,6	2,5	8,5	30,57
16	23/04/25	8474003	Cacheuta 1768 entre de El Carrizal y Rio Salado	4,8	2					9,60
17	23/04/25	8474327	Cacheuta 1686	3,5	1,8	2,6	7,8			26,58
18	24/04/25	8479183	Cerro Catedral Mc Casa 10 (a metros de 9 de	2,6	3,5	4,8	2			18,70
19	24/04/25	8479273	Cerro Catedral 5935	2,7	5,2	2,6	3,6			23,40
20	24/04/25	8480558	cerro Catedral 5935 MD Casa 7	4,1	3	3,3	4,5			27,15
21	24/04/25	8480622	cerro Catedral 5935 MD Casa 11 frente verdula	3,2	7,3					23,36
22	24/04/25	8484409	Cerro Catedral 5798 MB Casa 10	3	3					9,00

23	25/04/25	8489699	cerro Catedral 5706 md casa 22	3	5,2					15,60
24	25/04/25	8491508	Giachino A11 Casi Elpidio Gonzalez	3,5	3	5,8	2,5			25,00
25	25/04/25	8491940	Giachino a metros de Cerro Catedral A9	1,4	4,1					5,74
26	25/04/25	8492002	Puerto Argentino 1670	4,7	6,3					29,61
27	25/04/25	8492019	Puerto Argentino 1690	2,9	2,1					6,09
28	25/04/25	8492057	Puerto Argentino 1680 Casa 17	2	2,6					5,20
29	25/04/25	8492095	Puert Argentino casi Colihue huapi	3,2	2,7					8,64
30	28/04/25	9492153	Cerro Catedral a metros de Giachino. A13	2,1	3					6,30
31	28/04/25	8502191	Puerto Argentino Casi cerro catedral Casa D3	3,8	5,1					19,38
32	28/04/25	8502282	Puerto Argentino D4	3	4,3	1,5	3	5,6	3,4	36,44
33	28/04/25	8502549	Puert Argentino MC Casa 21	3,1	4					12,40
34	28/04/25	8502647	Colhue Huapi esquina Puerto Argentino	3,5	2,7					9,45
35	28/04/25	8504543	Puerto argentino antes de Colhue Huapi	1,4	3					4,20
36	28/04/25	8504626	Cerro catedral frente Verduleria el Pato	1,7	3,3					5,61
37	28/04/25	8511343	Cohuel Huapi y Heros de malvinas	3,5	4,1					14,35
38	29/04/25	853669	Heroses de Malvinas MB C18	4	3,8	3,9	3			26,90
39	29/04/25	8513710	Heroses de Malvinas MB C17	4,9	5,8					28,42
40	29/04/25	8513744	Heroses de Malvinas 1776	2	2,4					4,80
41	29/04/25	8515448	Heroses de Malvinas esquina Rio Salado	5,5	3					16,50
42	29/04/25	8515464	Rio Salado y Heroes de Malvinas A10	3,4	2,4	4,3	2			16,76
43	29/04/25	8515497	Rio Salado A11	3	3					9,00
44	30/04/25	8526025	El carrizal 5912	4	2,6	1,85	6	3,7	3,9	35,93
45	30/04/25	8526056	Ascasubi y el Carrizal	1,7	3,6	0				6,12
46	30/04/25	8526073	Ascasubi 1718	3	4,6	0				13,80
47	30/04/25	5226096	Ascasubi 1742	4,7	3,2					15,04
49	30/04/25	581490	9 de julio 1451	2,1	1,6					3,36
50	30/04/25	579990	Pedro de Mendoza B1	4,3	5,1					21,93
51	30/04/25	579997	Pedro de Mendoza B3	2,7	1,5					4,05
52	30/04/25	579992	Pedro de Mendoza A31	5,1	3,9					19,89
53	30/04/25	579993	Pedro de Mendoza A30	3,9	1,6					6,24
54	30/04/25	579994	Pedro de Mendoza B8	2,6	3,6					9,36
55	30/04/25	579995	Pedro de Mendoza A26	8	3,4					27,20
56	30/04/25	579996	Los Gladiolos y Los rosales	4,7	2,6					12,22
										848,87

HOJA DE MEDICIÓN N°:	3
EXPEDIENTE PRINCIPAL N°:	EE-4082-2025
OBRA:	"OBRAS POR ADMINISTRACION - CONTRATACION DE SERVICIOS DE BACHEO BAJO CONVENIO MARCO P001-25"
Número de Acuerdo Marco:	10606-25-AM24
Decreto N°:	1286-2024
Orden de Compra N°:	424
Contratista:	ASTRA CAPITAL S.A.S
Fecha de emisión:	26/5/2025

Numeración	Fecha	N° DE INCIDENTE	Ubicación	Lx1	Lx2	Ly1	Ly2	Lz1	Lz2	Area
1	02/05/25	8530113	Cacheuta 1720	4	2,7	1,1	3,5	2	9,2	33,05
2	02/05/25	8530120	Cacheuta 1720	2,5	3,6					9,00
3	02/05/25	8530124	Cacheuta 1720	3,7	2,1					7,77
4	02/05/25	8530128	Cacheuta 1768 entre de El Carrizal y Rio Salado	3	3,1					9,30
5	02/05/25	8530134	Cacheuta 1824	4,1	5,2					21,32
6	02/05/25	8530145	Rio Salado 5919	3,5	4					14,00
7	05/05/25	8545023	Ascasubi 1899 Casa 10	2,9	5,2	3,6	2			22,28
8	05/05/25	8545061	Ascasubi Manzana J casa 5	1	2,6					2,60
9	05/05/25	8545121	Ascasubi 1786 frente a Plazoleta Virgen	1,6	2,1					3,36
10	05/05/25	8545147	Rio Salado y Puerto deseado	3,6	4					14,40
11	05/05/25	8545185	Cerro Arco 1804	2,5	3,2	1,6	2,2			11,52
12	05/05/25	8545238	Cerro Arco 1828	2	2,8					5,60
13	05/05/25	8547213	Rio Salado y Puerto deseado	1,8	1,3					2,34
14	06/05/25	8552938	Cerro Arco 1828 MC Casa 15	1,9	3,5					6,65
15	06/05/25	8552973	Cerro Arco casi goyena	1,7	3,1					5,27
16	06/05/25	8553143	Cerro Arco 1765 casi Cohuel Huapi	2,8	4					11,20
17	06/05/25	8553399	Giachino MD Casa 16	3,8	2,4					9,12
18	06/05/25	8553429	Giachino MD Casa 15	3,7	5,2					19,24
19	06/05/25	8553487	Rio Salado esquina Giachino Lado Sur	3	3,2					9,60
20	06/05/25	8554007	Giachino MD Casa 9	4,3	4,4	2,5	3,1			26,67
21	06/05/25	8555316	Cerro Arco Manzana E Casa 15	4,4	4,5					19,80
22	06/05/25	8556684	Giachino y Rio Salado	2	1					2,00
23	07/05/25	8562181	Goyena 5658 MD casa 15	2,5	2,9					7,25
24	07/05/25	8562228	Goyena 6689 MD Casa 19	2,3	4					9,20
25	07/05/25	8562353	Goyena 5617	3,8	2,7	1,8	1,6			13,14

26	07/05/25	8562429	Pedro Goyena 5617 ME casa 15	2	3,4					6,80
27	07/05/25	8562500	Pedro Goyena 5533	1,6	2,6					4,16
28	07/05/25	8564155	Pedro Goyena 5534	2	3,2	1,7	3,5			12,35
29	07/05/25	8564262	Cerro Arco MD Casa 15	2,05	3					6,15
30	07/05/25	8564347	Pedro Goyena 5811 MG Casa 2	1,7	4,9					8,33
31	07/05/25	8564469	Pedro Goyena 5880 MG Casa 8	3,3	2					6,60
32	08/05/25	8574949	Pedro Goyena MB Casa 2	3,1	4,1					12,71
33	08/05/25	8574965	Pedro Goyena 5850 MG Casa 4	2,6	2					5,20
34	08/05/25	8575147	Pedro Goyena MF Casa 2	4,5	3,8					17,10
35	08/05/25	8575163	Pedro Goyena MD Casa 15 Lado Sur	3,5	3,9	3,6	1	5,5	3	33,75
36	08/05/25	8575178	Cerro Arco Mf Casa 16	3,5	3,4					11,90
37	08/05/25	8575186	Cerro Arco 2034 MF casa 13	2,2	3,3					7,26
38	08/05/25	8575198	Everest MC Casa 12	2	3,8					7,60
39	08/05/25	8584087	Puerto Madryn a metros de Everest Manzana A Casa 6	4,5	3	4,7	3,3			29,01
40	08/05/25	8584131	Everest 5467 Manzana A Casa 7	2,3	3					6,90
41	08/05/25	8584156	Everest 5467 Manzana B Casa 11	2,5	3,2					8,00
42	12/05/25	8595840	Puerto Madryn 1878 MA Casa 4	2,4	3,7					8,88
43	12/05/25	8595861	Puerto Madryn 1878 MB Casa 14	3,5	3,1					10,85
44	12/05/25	8595931	Pedro Goyena 5617 MC Casa 16	3,2	3,5					11,20
45	12/05/25	8596007	Pedro Goyena 5617 ME Casa 15	2,8	2,7					7,56
46	12/05/25	8596178	Pedro Goyena 5617 ME Casa 18	2,4	3,4					8,16
47	13/05/25	8606743	20 de Junio 6815	6,8	4,6					31,28
48	13/05/25	8607505	Curupaiti y Pedro Goyena y Lado Oeste Tramo sur	1,4	22,5					31,50
49	13/05/25	8607579	Curupaiti 1804 esquina Rio Salado	1,4	11,7					16,38
50	13/05/25	8611171	20 de Junio 6851-6832	3,8	3,5	6,2	2,1	4,5	4,6	47,02
51	13/05/25	8611179	20 de Junio 6853	3,5	2,2					7,70
52	13/05/25	8617889	20 de Junio 6800 Porton Verde	6,4	4					25,60
53	14/05/25	8617965	21 de Junio 6799	3,2	2	4	3,4			20,00
54	14/05/25	8618075	25 de mayo 2323	1,9	2	4	3			15,80
55	14/05/25	8619391	25 de mayo 2320	4,2	3,9					16,38
56	15/05/25	8629015	25 de mayo 2223	2,4	4,2	2,1	3			16,38
57	15/05/25	8629049	25 de mayo 2359	2	2					4,00
58	15/05/25	8629066	25 de mayo 2356	5,5	3					16,50
59	15/05/25	8629101	25 de mayo 2375	4,8	1,8					8,64
60	15/05/25	8629133	25 de mayo 2386	3,8	3,7					14,06
61	15/05/25	8632754	Tapon Moyano desde San Fco del Monte al Norte Lado Este hasta el 2430	1	22					22,00
										819,39

HOJA DE MEDICIÓN N°: 4										
EXPEDIENTE PRINCIPAL N°: EE-4082-2025										
OBRA: "OBRAS POR ADMINISTRACION - CONTRATACION DE SERVICIOS DE BACHEO BAJO CONVENIO MARCO P001-25"										
Número de Acuerdo Marco: 10606-25-AM24										
Decreto N° : 1286-2024										
Orden de Compra N°: 424										
Contratista: ASTRA CAPITAL S.A.S										
Fecha de emisión: 3/6/2025										
Numeración	Fecha	N° DE INCIDENTE	Ubicación	Lx1	Lx2	Ly1	Ly2	Lz1	Lz2	Area
1	16/05/25	8640680	25 de mayo 2375	9,7	3,7					35,8900
2	16/05/25	8640709	25 de mayo 2359	4,4	3					13,2000
3	16/05/25	8640714	25 de mayo 2339	3,6	3,3					11,8800
4	16/05/25	8644306	Tapon Moyano , Toda la calle ambos lados	1	19,2					19,2000
5	19/05/25	8664069	Curupaiti 1804 frente Gomeria esquina Rio Salado	49	1,5					73,5000
6	19/05/25	8664100	Curupaiti Alcantarilla Oeste descalzada	47	0,3					14,1000
7	19/05/25	8664114	Curupaiti esquina Goyena hacia el Norte. Lado Oeste- Tramo sur	29,5	1,4					41,3000
8	20/05/25	8674427	Curupaiti 1804. cruce Rio Salado (baches multiples en boca calle)	6,1	1					6,1000
9	20/05/25	8674842	Curupaiti 1744 esq. Cohuel Huapi Lado oeste	55,7	1,5					83,5500
10	20/05/25	8688041	Curupaiti 1606 Esquina Sur Cerro Catedral	3	1					3,0000
11	20/05/25	8688074	Curupaiti frente boca calle Cohuel Huapi (trapezoidal)	1	20					20,0000
12	21/05/25	8688096	Curupaiti 1744. Desde Cohuel Huapi hasta el 1732 de Curupaiti	0,4	26					10,4000
13	21/05/25	8688108	Curupaiti 1689 Tramo frente al N.º 1706	26	0,5					13,0000
14	21/05/25	8688119	Curupaiti 1606 TMC casa 3 en adelante	36	0,6					21,6000
15	21/05/25	8688153	Curupaiti 1664- Lado Este. Frente porton negro (Cartel No estacione	4,9	1,3	2,5	0,7			8,1200
16	22/05/25	8700371	Curupaiti 1440. Al norte de cerro catedral	78	0,65					50,7000

17	22/05/25	8700389	Curupaiti 1440. Borde de Alcantarilla cerro catedral	0,25	20				5,0000
18	22/05/25	8700400	Curupaiti 1420 Frente Baldío Agencia camionetas y camiones	23,6	1,5				35,4000
19	22/05/25	8700416	Curupaiti 1402 Esquina Elpidio Gonzalez	1,05	11,4				11,9700
20	23/05/25	8709343	25 de mayo 2114	3,1	3	2,1	3,2		16,0200
21	23/05/25	8709377	25 de mayo 2092	3	3,4				10,2000
22	23/05/25	8709398	25 de mayo 2092	2,9	2,5				7,2500
23	23/05/25	8709409	25 de mayo 2084	1,7	2				3,4000
24	23/05/25	8709440	25 de mayo 2064	2,5	2				5,0000
25	23/05/25	8709493	25 de mayo 2059 al final de la calle.	3	6,8	1,5	4,6		27,3000
26	23/05/25	8709556	25 de mayo 2044 al final de la calle.	2,8	6,6	1,2	3,3		22,4400
27	26/05/25	8726672	25 de mayo 2114 al norte de 20 de Junio	4	3,2				12,8000
28	26/05/25	8726734	25 de mayo 2130 al norte de 20 de Junio	4,6	2	4	2,2		18,0000
29	26/05/25	8726754	25 de mayo 2137 al norte de 20 de Junio	2,8	3,4	5	2		19,5200
30	26/05/25	8728358	25 de mayo 2100 al norte de 20 de Junio al final de la calle.	8	1,5				12,0000
31	28/05/25	8749321	Las Acacias 2200 MH Casa 226	2,5	7,2				18,0000
32	28/05/25	8749350	Las Acacias 2200 MH Casa 227	5,3	3,9	2,5	3,2		28,6700
33	28/05/25	8753040	Las Acacias 2200 MH Casa 224	3,5	8,2	3,8	3,4		41,6200
34	28/05/25	8753043	Las Acacias 2200 MH Casa 224	3,8	3	3,1	3		20,7000
35	29/05/25	8761310	Av.Pedro Molina 2568 Lado Sur del Boulevard	70	0,3				21,0000
36	29/05/25	8763497	Av.Pedro Molina 2568 Múltiples baches (San Lorenzo y Pedro Molina)	3	1				3,0000
37	29/05/25	8763521	Av.Pedro Molina 2504 Esquina Pedro V. Palacios	2	2,3	2	2,5		9,6000
38	29/05/25	8763542	Av.P. Molina 2568 Lado Sur Boulevard cuadra frente Ferreteria Sur	78	0,5				39,0000
39	30/05/25	8772722	Av Pedro Molina 2790 Ambos lados del Boulevard	78	0,5	78	0,5		78,0000
40	30/05/25	8775394	Av Pedro Molina 3949 entre Avellaneda y Almafuerde lado norte	55	0,5				27,5000
41	30/05/25	8775432	Av Pedro Molina 3949 entre La Paz y Almafuerde lado norte	49	0,5				24,5000
42	30/05/25	8775655	Av Pedro Molina 3916 entre La Paz y Panama lado norte	93	0,5				46,5000
43	30/05/25	8775717	Av Pedro Molina 3353 entre Colombia y Ecuador lado norte	75	0,5				37,5000
									1.027,43

HOJA DE MEDICIÓN N°: 5										
EXPEDIENTE PRINCIPAL N°: EE-4082-2025										
OBRA: "OBRAS POR ADMINISTRACION - CONTRATACION DE SERVICIOS DE BACHEO BAJO CONVENIO MARCO P001-25"										
Número de Acuerdo Marco: 10606-25-AM24										
Decreto N°: 1286-2024										
Orden de Compra N°: 424										
Contratista: ASTRA CAPITAL S.A.S										
Fecha de emisión: 17/6/2025										
Numeración	Fecha	N° DE INCIDENTE	Ubicacion	Lx1	Lx2	Ly1	Ly2	Lz1	Lz2	Area
1	02/06/25	8798314	Pedro Molina entre Felix Suarez y Colombia lateral sur	49	0,5	35	0,9			56,0000
2	03/06/25	8807341	Pedro Molina 3617 entre Pasaje 95 y Felix Suarez lateral norte	46,6	0,5	1,7	0,6			24,3200
3	03/06/25	8807600	Pedro Molina 3665 entre Pasaje 95 y Panama lateral norte	57	0,5					28,5000
4	04/06/25	8826736	Pedro Molina 4052 entre La Paz y Almafuerde lado sur	49	0,5					24,5000
5	04/06/25	8826794	Pedro Molina 4078 entre Avellaneda y Almafuerde lado sur	55	0,5					27,5000
6	05/06/25	8852212	Pedro Molina 3985 entre La Paz y Panama lado sur	93	0,6					55,8000
7	05/06/25	8852283	Pedro Molina entre Panama y Pasaje 95 lado sur	57,5	0,5					28,7500
8	06/06/25	8853699	Curupaiti y Elpidio Gonzalez	3,7	8,1					29,9700
9	06/06/25	8866674	Colombia 2523 barrio Lihue	3,3	5,3					17,4900
10	06/06/25	8866712	Pedro Molina esquina Peru centro boca calle	6,5	3					19,5000
11	09/06/25	8881566	Las Acacias 2200 M H, C 221	4,3	2,8	3,1	3,8			23,8200
12	09/06/25	8881618	Las Acacias M H C 218	3,6	1,4	4,9	3,8			23,6600
13	09/06/25	8881674	Los Ceibos M H C 217	2,7	1,8					4,8600
14	10/06/25	8893073	Los Ceibos M h C 254	3,9	2,2					8,5800
15	10/06/25	8893245	Las Acacias M H C 216	3,2	2,6	3,6	3,9	5	2,4	34,3600
16	10/06/25	8893323	Los Ceibos M G C 180	2,5	6,3					15,7500
17	10/06/25	8893391	Las Acacias M G C 179	0,6	1,9					1,1400
18	11/06/25	8908655	Los Ceibos M H C 252	2,5	5,5					13,7500
19	11/06/25	8908681	Los Ceibos M G C 184	2,4	5,4					12,9600
20	11/06/25	8908908	Los Ceibos M H C256-258	4	3,2	4,3	2	4,3	2	30,0000
21	11/06/25	8909175	Los Ceibos M H C 260	2,3	5,3					12,1900
22	11/06/25	8909212	Los Ceibos M H C 262	6,3	3,7					23,3100
23	12/06/25	8925878	Los Ceibos M H C 241	1,4	2,6	1,6	2,3	4,6	2,4125	18,4175
										535,1275

HOJA DE MEDICIÓN N°: 1										
EXPEDIENTE PRINCIPAL N°: EE-16860-2025										
OBRA: "OBRAS POR ADMINISTRACION - CONTRATACION DE SERVICIOS DE BACHEO BAJO CONVENIO MARCO P002-25"										
Número de Acuerdo Marco: 10606-25-AM24										
Decreto N° : 3070-2025										
Orden de Compra N°: 947										
Contratista: ASTRA CAPITAL S.A.S										
Trabajo ejecutado entre el: 21/8/2025										
y el: 31/8/2025										
Fecha de emisión: 10/9/2025										

Numeración	Fecha	N° DE INCIDENTE	Ubicacion	Lx1	Lx2	Ly1	Ly2	Lz1	Lz2	Area
1	21/08/25	9468229	Urquiza y Rio Atuel	8,1	2					16,20
2	21/08/25	9468230	Urquiza y Los Tulipanes	2	7,5					15,00
3	21/08/25	9470319	Elpidio Gonzalez y Las Carmelias	5,4	6,4	3,8	1,7			41,02
4	21/08/25	9470326	Elpidio Gonzalez 4711	2,2	6,3					13,86
5	21/08/25	9470333	Elpidio Gonzalez 4741 Manzana C Casa 25	3,4	3,4					11,56
6	21/08/25	9470335	Elpidio Gonzalez 4729	2,6	3					7,80
7	22/08/25	9470338	Elpidio Gonzalez 4713 Manzana C Casa 28	3,9	12,6					49,14
8	22/08/25	10188738	Los Retamos 1990	3,6	5,7	1,4	1,5			22,62
9	22/08/25	10188746	Elpidio Gonzalez Manzana C Casa 2	2	4,2					8,40
10	22/08/25	10188758	Elpidio Gonzalez M-39	1,6	1,9					3,04
11	22/08/25	10188808	Elpidio Gonzalez M -41	4,4	7					30,80
12	22/08/25	10188816	Elpidio Gonzalez Manzana C Casa 1	1,1	2,1					2,31
13	25/08/25	10188824	Elpidio Gonzalez Manzana C Casa 38	2,7	3					8,10
14	25/08/25	10188838	Elpidio Gonzalez Manzana C Casa 36	2,2	2,4					5,28
15	25/08/25	10188853	Elpidio Gonzalez Manzana C Casa 33	2,3	2,6					5,98
16	25/08/25	10188867	Elpidio Gonzalez Manzana C Casa 31	1	2,4					2,40
17	25/08/25	10189011	Los jazmines 4460	3,3	4,3					14,19
18	25/08/25	10189035	Los jazmines Manzana M Casa 24	6,4	6,6	4,6	2,7			54,66
19	25/08/25	10199700	Elpidio González esquina	4,8	4,6	5,9	3,8			44,50

20	26/08/25	10199722	Elpidio González 4050	5	4,9	4	2	3,9	4,7	50,83
21	26/08/25	10199734	Los Tulipanes frente Plaza	2	6,9					13,80
22	26/08/25	10199752	Los Tulipanes y Las gardenias	5,6	2,9					16,24
23	26/08/25	10199772	Los Gladiolos y Los Rosales	4,2	1,2					5,04
24	27/08/25	10205685	Las Violetas 2519	4,8	7,6	6,7	1,8	2,8	8,2	71,50
25	27/08/25	10205719	Las Violetas Manzana F casa 43	7,4	4					29,60
26	27/08/25	10211184	Los Gladiolos 2427	5,9	2,3					13,57
27	27/08/25	10211191	Los Gladiolos 2417	2,4	2,7	3,3	2,3	9,8	0,5	18,97
28	27/08/25	10211197	Los Gladiolos 2403	2,6	5,3					13,78
29	27/08/25	10211202	Los Gladiolos 2391	1	1					1,00
30	27/08/25	10219469	Los Gladiolos 2441	3,5	4,1					14,35
31	27/08/25	10219511	Los Gladiolos y Los Alelites	8	2	1,5	0,6			16,90
32	28/08/25	10219591	Las Madreselvas 2153	2,6	2					5,20
33	28/08/25	10219604	Las Madreselvas 2163	6	3,7					22,20
34	28/08/25	10219621	Las Madreselvas 2183	2	6,7					13,40
35	28/08/25	10219646	Las Madreselvas 2207	2,8	6					16,80
36	28/08/25	10219663	Las Madreselvas manzana J Casa 28	3,6	6					21,60
37	28/08/25	10219674	Las Madreselvas 2277	1,2	6					7,20
38	29/08/25	10220266	Las Madreselvas 2288	4,1	0,6	1,5	2,7			6,51
39	29/08/25	10228587	Los Jazmines Manzana M Casa 26	3	2,5					7,50
40	29/08/25	10228687	Las Violetas 2038	1,2	4,6	0,5	3,9	2	1,3	10,07
41	29/08/25	10228752	Las Violetas 2058	2,9	2,4					6,96
42	30/08/25	10247998	Las Madreselvas 2298	2,2	3,5					7,70
43	30/08/25	10248026	Las Madreselvas 2278	3	3,2					9,60
44	30/08/25	10248081	Los Jazmines 4457	1	1					1,00
45	30/08/25	10248089	Los Jazmines Manzana M Casa 24	3,5	3,9					13,65
46	30/08/25	10248116	Los jazmines y Las Violetas	2,5	10					25,00
47	30/08/25	10248126	Las Violetas manzana J Casa 59	4	5,6	4,5	3,3			37,25
48	30/08/25	10248142	Las Violetas 2037	1,9	8,4					15,96
49	30/08/25	10248156	Las Violetas manzana I Casa 8	3,3	3,6					11,88
TOTAL										861,92

HOJA DE MEDICIÓN N°: 2
EXPEDIENTE PRINCIPAL N°: EE-16860-2025
OBRA: "OBRAS POR ADMINISTRACION - CONTRATACION DE SERVICIOS DE BACHEO BAJO CONVENIO MARCO P002-25"
Número de Acuerdo Marco: 10606-25-AM24
Decreto N°: 3070-2025
Orden de Compra N°: 947
Contratista: ASTRA CAPITAL S.A.S
Trabajo ejecutado entre el: 1/9/2025
y el: 30/9/2025
Fecha de emisión: 14/10/2025

Numeración	Fecha	N° DE INCIDENTE	Ubicacion	Lx1	Lx2	Ly1	Ly2	Lz1	Lz2	Area
1	02/09/25	10299498	Las Violetas 2038	5,9	2,1					12,39
2	08/09/25	10299511	Las Violetas 2053	3,3	5,1	4	0,5			18,83
3	08/09/25	10299526	Las Violetas 2097	2,5	3					7,50
4	08/09/25	10299537	Las Violetas 2107	6,7	1,9					12,73
5	08/09/25	10299547	Las Violetas 2128	11,5	2,5					28,75
6	08/09/25	10299562	Las Violetas manzana J Casa 51	4,8	3,1					14,88
7	08/09/25	10299572	Las Violetas 2148	2,6	4,7					12,22
8	09/09/25	10310701	Pedro Goyena 3801	3,2	7	1,3	4	5	3,2	43,60
9	09/09/25	10310713	Pedro Goyena 3760	11,6	1,6					18,56
10	09/09/25	10310726	Pedro Goyena 6328 Lote B	5,9	3,2					18,88
11	09/09/25	10310751	Pedro Goyena 5830 Manzana D casa 1	5,3	8,1	3,9	3,9			58,14
12	09/09/25	10310758	Pedro Goyena 5850 esquina Ayala	5,2	8,2					42,64
13	09/09/25	10310764	Pedro Goyena y 9 de Julio	2	2	2,8	7,5			25,00
14	10/09/25	10320991	Pedro Goyena 5750 Manzana B Casa 3	3,1	5					15,50
15	10/09/25	10321002	Pedro Goyena 5850 Manzana B Casa 4	5,6	6					33,60
16	10/09/25	10321021	Juan Ayala 5750 Manzana B Casa 16	3,3	2,5					8,25
17	10/09/25	10321032	Juan Ayala 5750 Manzana B Casa 15	2,3	3,9					8,97
18	10/09/25	10321045	Juan Ayala 5770 Manzana A Casa 4	3,5	7,1					24,85
19	10/09/25	10321067	Juan Ayala 5770 Manzana A Casa 5	2	4,1	3,6	5,1			26,56
20	10/09/25	10321076	Juan Ayala 5770 Manzana B Casa 13	2,9	1,9					5,51
21	11/09/25	10331118	Marcos Graña Manzana D casa 7	4,9	6,1					29,89
22	11/09/25	10331126	Pedro Goyena Manzana D Casa 3 esq. Graña	3,6	4,5					16,20
23	11/09/25	10331138	Pedro Goyena Manzana B Casa 2 esq. Cacheuta	4,6	3,8					17,48
24	11/09/25	10341066	Calle Racedo Manzana B Casa 5	2,2	3,2	2,9	4,1	2,1	5,6	30,69
25	11/09/25	10341079	Calle Racedo Manzana C Casa 14	2,5	4,8					12,00
26	11/09/25	10341090	Pedro Goyena Manzana C Casa 04	8,2	4,1					33,62
27	12/09/25	10341098	Everest y Curupaiti	2,5	9,2					23,00
28	12/09/25	10341105	Olavaria Manzana A casa 11	13,5	2,4	4	2,5			42,40
29	12/09/25	10341115	Curupaiti y Rio Atuel	4,2	3,2					13,44
30	12/09/25	10341122	Curupaiti entre Pedro Goyena y Rio Atuel Lat- Oeste	24,8	1,4					34,72
31	15/09/25	10351951	Pedro Goyena 5850 Banquina Norte	28	2					56,00
32	15/09/25	10351983	Pedro Goyena 5830 Banquina Norte	30	1,8					54,00
33	15/09/25	10352015	Pedro Goyena 5830 Banquina Norte Manz. B Casa 3	35	1,8					63,00
34	15/09/25	10352057	Curupaiti entre Pedro Goyena y Rio Atuel Lat- Oeste	24,2	1,4					33,88
35	16/09/25	10362940	Cacheuta. Manzana C Casa 17	4,5	2,6	3,3	5			28,20
36	16/09/25	10362967	Cacheuta. Manzana C Casa 1 esq. Rios deseado	5,6	2	3,2	2,6			19,52
37	16/09/25	10362992	Cacheuta. 1830	2,2	6,8	3,1	1,1			18,37
38	16/09/25	10363014	Cacheuta. 1817	3,9	5,7	4,5	1,4			28,53
39	16/09/25	10363035	Cacheuta. 1815	8	1					8,00
40	16/09/25	10363055	Rio Salado 5960	11,4	3,1					35,34

41	17/09/25	10374695	Rio Salado 5958 Manzana C Casa 4	10,4	2						20,80
42	17/09/25	10374703	Rio Salado 5965	5	2,9	3,4	4				28,10
43	17/09/25	10374712	Rio Salado 5976	10,1	2,6	2,8	2				31,86
44	17/09/25	10374722	Rio Salado 5977	14	3,3	2,4	4,3				56,52
45	18/09/25	10411458	Everest 5911	3	1,5						4,50
46	18/09/25	10411461	Cacheuta 1840	4,6	4	2	5,1				28,60
47	18/09/25	10411462	Cacheuta 1824	25	1	5,1	4,1				45,91
48	18/09/25	10411470	Cacheuta 1808	1,5	3	10,7	2				25,90
49	19/09/25	10411479	Cacheuta 1657	1,2	5,4	4	2,7				17,28
50	19/09/25	10411483	Cacheuta 1657	4,7	3,7						17,39
51	19/09/25	10411490	Cacheuta 1689	37	1,2						44,40
52	19/09/25	10411495	Cacheuta y El Carrizal	23,3	1						23,30
53	22/09/25	10424231	El Carrizal 5900	8,5	3,1						26,35
54	22/09/25	10424247	El Carrizal 5912	6	5,3	3,7	3,8				45,86
55	22/09/25	10424262	Ascasubi 1673	11,4	2,3						26,22
56	23/09/25	10437995	Puerto deseado MF Casa 11 A	3,8	2,5	4,8	3				23,90
57	23/09/25	10438007	Puerto deseado MF Casa 11 C	4,2	5,6	2	2,3				28,12
58	23/09/25	10438016	Puerto deseado MF Casa 4	2	3,8						7,60
59	23/09/25	10438023	Ascasubi y Cerro Catedral	9,3	2,8						26,04
60	23/09/25	10438030	Ascasubi 1613 MF Casa 25	3,3	3,2						10,56
61	24/09/25	10448423	Puerto Deseado 1730 Manzana F Casa 2	4	2						8,00
62	24/09/25	10448436	Cerro Catedral Manzana B Casa 10	3,5	4						14,00
63	24/09/25	10448447	Ascasubi y Cerro Catedral Manzana D Casa 1	4,8	6,5						31,20
64	24/09/25	10448454	Ascasubi Manzana F Casa 25	3,5	7,1	5,7	4				47,65
65	25/09/25	10457289	Cerro Catedral 5798 Manzana B Casa 11	3,5	6,6						23,10
66	25/09/25	15457833	Cerro Catedral 5706 Manzana B Casa 4	3,4	4,2						14,28
67	25/09/25	10457838	Colhue Huapi 5670 Casi Giachino	2	10						20,00
68	25/09/25	10457846	Colhue Huapi 5650	2	8,1						16,20
69	25/09/25	10457848	Colhue Huapi y Puerto Argentino	1,5	9						13,50
70	25/09/25	10457858	Puerto Argentino Manzana C Casa 14	4	6,1						24,40
71	25/09/25	10457861	Cerro Catedral Manzana A Casa 3	3,2	3	2,9	2,7	3	2,3		24,33
72	26/09/25	10469262	Curupaiti Elpidio Gonzalez Lado Sur Este	1,4	3,1	1	3	2,5	3,5		16,09
73	26/09/25	10469269	Curupaiti Elpidio Gonzalez Lado Sur Oeste	4,1	9						36,90
74	26/09/25	10469271	Curupaiti 1440.	4,2	3						12,60
75	26/09/25	10469278	Curupaiti 1446	2,6	3,6						9,36
76	26/09/25	10469284	Cerro catedral Casi Curupaiti Manzana C Casa 1	13,7	2,7						36,99
77	29/09/25	10480057	Rio Salado manzana B casa 1	0,9	4	3,1	0,9	7	2,3		22,49
78	29/09/25	10480094	Heroes de malvinas manzana A Casa 7	1,9	2,3						4,37
79	29/09/25	10480133	Puerto Argentino manzana A Casa 10	2,6	2,1	3,7	3,7	3,1	4,7		33,72
80	29/09/25	10480140	Puerto Argentino manzana A Casa 11	2,3	10,3						23,69
81	29/09/25	10480256	Héroes de Malvinas manzana A Casa 6	2,9	4						11,60
82	30/09/25	10492376	Orfila 1790 (solicitada por municipio)	3,3	3	3,5	4,9				27,05
83	30/09/25	10492384	Orfila 1625	2,7	6,5						17,55
84	30/09/25	10492392	Orfila 1673	2,1	4,2						8,82
85	30/09/25	10492398	Orfila 1656	1,7	3,6	0,5	2				7,12
86	30/09/25	10492400	Orfila 1685	3,2	6,5						20,80
87	30/09/25	10492517	Orfila 1696	2,4	2,4						5,76
88	30/09/25	10492519	Orfila 1695	2,2	2,4						5,28
89	30/09/25	10492523	Orfila 1740	1,5	3						4,50
90	30/09/25	10492526	Orfila 1681	1	1,7						1,70
91	30/09/25	10492528	Orfila 1771	1,4	3						4,20
92	30/09/25	10492531	Orfila 1758	1,9	3,4	2,3	1,6				10,14
			TOTAL								2.132,24

HOJA DE MEDICIÓN N°:	3
EXPEDIENTE PRINCIPAL N°:	EE-16860-2025
OBRA:	"OBRAS POR ADMINISTRACION - CONTRATACION DE SERVICIOS DE BACHEO BAJO CONVENIO MARCO P002-25"
Número de Acuerdo Marco:	10606-25-AM24
Decreto N°:	3070-2025
Orden de Compra N°:	947
Contratista:	ASTRA CAPITAL S.A.S
Trabajo ejecutado entre el:	1/10/2025
y el:	16/10/2025
Fecha de emisión:	20/10/2025

Numeración	Fecha	N° DE INCIDENTE	Ubicacion	Lx1	Lx2	Ly1	Ly2	Lz1	Lz2	Area
1	01/10/25	10503548	Olavarría 2080	3	2					6,00
2	01/10/25	10503556	Olavarría 1663	3	8,3					24,90
3	01/10/25	10503562	Olavarría 1623	2,7	5					13,50
4	01/10/25	10503569	Olavarría 1611	9,7	4,2	3,1	4,7			55,31
5	01/10/25	10503576	Olavarría 2052	3,5	3	2,5	2,6			17,00
6	02/10/25	10513923	Olavarría 1409	3,3	3,3					10,89
7	02/10/25	10513929	Olavarría 1415	5,8	3,8					22,04
8	02/10/25	10513933	Olavarría 1525	3,3	3,3	3,7	4,3			26,80
9	02/10/25	10513939	Olavarría 1551	3,2	3,8					12,16
10	02/10/25	10513945	Olavarría 1565	2	2					4,00
11	02/10/25	10513950	Olavarría 1571	1,4	2,5					3,50
12	02/10/25	10513957	Olavarría 1595	1,8	3,2					5,76
13	02/10/25	10513966	Olavarría 1609	4	4,4					17,60
14	02/10/25	10514856	Tapon Moyano 1895	11	2,5					27,50
15	02/10/25	10514860	Tapon Moyano 2093	1,125	1					1,13
16	02/10/25	10514864	Tapon Moyano 2071	2	1,2					2,40
17	02/10/25	10514867	Tapon Moyano 1918	5	1,6	1,5	1,5		0	10,25
18	02/10/25	10514876	Tapon Moyano 1871	4,5	1,7	1,8	1,5			10,35
19	03/10/25	10602718	Olavarría 1465	6,6	3,8	3,7	3,1			36,55
20	03/10/25	10602721	Olavarría 1429	1,6	4,4	4,5	7,7	2,7	2,9	49,52
21	03/10/25	10602724	Olavarría 1553	12,2	1,6					19,52
22	15/10/25	10681253	Olavarría 2134	2,1	6,9					14,49
23	15/10/25	10681257	Olavarría 2124	1,5	1,8	1,2	5,8			9,66
24	15/10/25	10681263	Olavarría 1853	1,5	1,3	1,5	5,9			10,80
25	15/10/25	10681293	Olavarría 1837	4,6	5,4					24,84
26	16/10/25	10686407	Olavarría 1585	2,9	4,6	7,1	0,85			19,38
TOTAL										455,8400

HOJA DE MEDICIÓN N°: 1										
EXPEDIENTE PRINCIPAL N°: EE-24059-2025										
OBRA: "OBRAS POR ADMINISTRACION - CONTRATACION DE SERVICIOS DE BACHEO BAJO CONVENIO MARCO P006-25"										
Número de Acuerdo Marco: 10606-25-AM24										
Decreto N°: 3777-2025										
Orden de Compra N°: 1204										
Contratista: ASTRA CAPITAL S.A.S										
Trabajo ejecutado entre el: 10/11/2025										
y el: 30/11/2025										
Fecha de emisión: 1/12/2025										

Numeración	Fecha	N° DE INCIDENTE	Ubicación	Lx1	Lx2	Ly1	Ly2	Lz1	Lz2	Area
1	10/11/25	10885817	Ascasubi 1649 barrio Los Pinos	1,6	1,2	3,1	4,4	4,7	2,9	29,19
2	10/11/25	10885855	Barrio Los girasoles Acasubi Manzana D Casa 1	1,3	5,6					7,28
3	10/11/25	10885890	Barrio Los girasoles Acasubi Manzana B Casa 14	2,6	2,8	1,7	1,2	4	3,3	22,52
4	10/11/25	10885903	Barrio Los girasoles Acasubi Manzana B Casa 11	3,1	3,5	1,8	1,2			13,01
5	10/11/25	10885914	Barrio Los girasoles Acasubi Manzana C Casa 6	4,3	2	1,8	3,2			14,36
6	10/11/25	10885930	Barrio Los girasoles Acasubi Manzana C Casa 4	3,1	2,5					7,75
7	10/11/25	10885939	Barrio Los girasoles Acasubi Manzana B Casa 3	1,5	3,8					5,70
8	10/11/25	10885960	Barrio Los girasoles Acasubi Manzana B Casa 2	1,9	3,1					5,89
9	10/11/25	10885966	Las Madreselvas Manzana J Casa 24	5,4	2,9					15,66
10	10/11/25	10885971	Las Madreselvas Manzana K Casa 9	3,3	2,4	4,4	1,4	2,2	1,8	18,04
11	10/11/25	10885989	Las Madreselvas Manzana J Casa 22	2	4,7					9,40
12	11/11/25	10897597	Las Madreselvas Manzana J Casa 21	3,8	5,6					21,28
13	11/11/25	10897604	Las Madreselvas 2123	5	0,5					2,50
14	11/11/25	10897614	Las Madreselvas 2091 J13	4,6	3,9					17,94
15	11/11/25	10897618	Las Madreselvas 2050	2	5,6					11,20
16	11/11/25	10897624	Las Madreselvas Manzana J Casa 07	1,3	1,6	3,4	2,4			10,24
17	11/11/25	10897637	Las Madreselvas Manzana F Casa 05	3	0,6	4	0,4			3,40
18	11/11/25	10897643	Las Madreselvas Manzana H Casa 10	2,6	1,7					4,42
19	11/11/25	10897648	Las Madreselvas 2411	2,1	4,5	3,6	0,6			11,61
20	11/11/25	10897656	Las Madreselvas 2417	1,4	3,3	2,3	6	2,2	4,3	27,88
21	11/11/25	10897661	Las Madreselvas Manzana H Casa 14	1,6	3,4					5,44
22	11/11/25	10897666	Las Madreselvas 2433 Manzana F Casa 8	3,6	0,6	2,5	4,2	3,1	3,2	22,58
23	11/11/25	10897680	Las Madreselvas Manzana H Casa 17	1,5	2,8					4,20

24	12/11/25	10909767	Las Madreselvas 2458 Manzana F Casa 12	1,7	4,7	3,9	0,6				10,33
25	12/11/25	10909778	Las Madreselvas 2497 Manzana F Casa 14	1,8	4,9	3,6	0,7				11,34
26	12/11/25	10909791	Las Madreselvas 2455 Manzana F Casa 11	4	0,6	0,6	3,7				4,62
27	12/11/25	10909799	Las Madreselvas 2511	3,3	4,9	2,4	4	1	3		28,77
28	12/11/25	10909808	Las Madreselvas 2667 Manzana F Casa 16	1	3,5						3,50
29	12/11/25	10909827	Las Madreselvas 2565	4,1	3,5	5,3	2,5				27,60
30	12/11/25	10909835	Las Madreselvas 2567	3,3	1,8	1,2	1,4				7,62
31	12/11/25	10909838	Las Madreselvas 2567	3,2	2,2	2	0,6				8,24
32	12/11/25	10909844	Las Madreselvas 2595	2,1	4	3,2	2,2				15,44
33	12/11/25	10909858	Las Madreselvas Manzana H Casa 13	3,1	5,5						17,05
34	12/11/25	10909865	Las Madreselvas Manzana H Casa 14	1,9	3,5	2	3,5				13,65
35	12/11/25	10920007	Las Madreselvas Manzana H Casa 20	1,7	3,8	1,4	4				12,06
36	12/11/25	10920031	Las Madreselvas Manzana H Casa 21	10	1,4						14,00
37	12/11/25	10920050	Las Madreselvas Manzana G Casa 5	3	5,5						16,50
38	12/11/25	10920062	Las Madreselvas Manzana G Casa 14	0,5	1,5						0,75
39	13/11/25	10920077	Las Madreselvas 2674	3,6	1,5						5,40
40	13/11/25	10920113	Las Madreselvas Manzana G Casa 18	3	0,5						1,50
41	13/11/25	10920147	Las Madreselvas Manzana G Casa 19	1,7	5,5						9,35
42	13/11/25	10920286	Las Madreselvas Manzana G Casa 21	3,8	4						15,20
43	13/11/25	10920332	Las Madreselvas 2418	2,7	2,8						7,56
44	13/11/25	10920358	Las Madreselvas 2501	3,4	5,5						18,70
45	13/11/25	10920379	Las Madreselvas Manzana F Casa 23	2,2	2,7						5,94
46	13/11/25	10920393	Las Madreselvas Manzana F Casa 24	2,6	2,6	3,3	1,6				12,04
47	13/11/25	10920410	Las Madreselvas 2637	1,6	1,3	1,4	2,7	2,2	3,1		12,68
48	13/11/25	10920424	Las Madreselvas 2647	2,4	2,9						6,96
49	15/11/25	10933098	Las Madreselvas Manzana F Casa 28	1,2	1,9	2,1	1,6	1,5	0,8		6,84
50	15/11/25	10933104	Las Madreselvas 2667	2,1	2,3						4,83
51	15/11/25	10933107	Las Madreselvas Manzana F Casa 30	3,2	3,1	2	1,5				12,92
52	17/11/25	10937915	Las Madreselvas 2687	4,3	2,9						12,47
53	17/11/25	10938049	Tapon Moyano 2297	2	1,5	9	4	4	4		55,00
54	17/11/25	10938084	Tapon Moyano 2121	4,5	3,3						14,85
55	17/11/25	10945521	Las Madreselvas 2650 Mzna G Casa 15	2	1,5	3,5	0,7				5,45
56	17/11/25	10945531	Las Madreselvas 2650 Mzna G Casa 18	1,3	4						5,20
57	17/11/25	10945546	Las Madreselvas Mzna A Casa 17	2,3	3,1						7,13
58	17/11/25	10945586	Las Madreselvas Mzna G Casa 22	2	3,7						7,40

59	17/11/25	10945665	Las Margaritas Mzna F Casa 32 (Dice Madreselvas en MD)	4,5	5,6	3,1	2,6			33,26
60	17/11/25	10945685	Las Margaritas Mzna A Casa 14	3,6	4,3					15,48
61	18/11/25	10949908	Las Violetas 2698	10,2	1,2	2	1,6			15,44
62	18/11/25	10950199	Las Margaritas 4385	2,1	1,9	3	0,6			5,79
63	18/11/25	10950275	Las Madreselvas 4351	2,9	0,8	2,2	1,4			5,40
64	18/11/25	10950335	Las Margaritas Mzna A Casa 05	1,7	1,9	5,7	0,8			7,79
65	18/11/25	10950396	Las Margaritas Mzna A Casa 10	3,2	0,6					1,92
66	18/11/25	10950557	Las Margaritas Mzna F Casa 34	3,4	3,9					13,26
67	18/11/25	10950678	Las Violetas Mzna F Casa 39 Parte 1	1,5	3,3	1,8	2			8,55
68	18/11/25	10950760	Las Violetas Mzna F Casa 39 Parte 2	3,8	0,6	3,1	1,6			7,24
69	18/11/25	10950813	Las Violetas Manzana F casa 41	1,6	2,4	1,6	1,6	3,8	4,1	21,98
70	18/11/25	10950932	Las Violetas 2584 Manzana E casa 19	2,1	1,8	2,4	2,5	1,9	5,7	20,61
71	18/11/25	10950977	Las Violetas Manzana E casa 42	3,8	3,1					11,78
72	18/11/25	10951062	Las Violetas 2569	2,4	4,5	2,9	4,7			24,43
73	19/11/25	10968539	9 de julio 2050	2,5	4	1,3	0,8			11,04
74	19/11/25	10968551	Las Violetas 2678	3,1	3,9	1,1	4,5			17,04
75	19/11/25	10968557	Las Violetas 2673	6,6	4,6					30,36
76	19/11/25	10968564	Las Violetas Manzana E casa 23	1,4	2,9	6,1	0,6			7,72
77	19/11/25	10968568	Las Violetas 2658	2,7	3,7	2,9	4,5			23,04
78	19/11/25	10968570	Las Violetas 2648	2,3	0,9	1,5	2,8			6,27
79	19/11/25	10968581	Las Violetas Manzana F casa 39	2,8	4,3	1,6	4,6			19,40
80	19/11/25	10968600	Las Violetas 2645	1,5	0,5	4,5	0,5	3,1	1,6	7,96
81	20/11/25	10979068	Las Gardenias Manzana D Casa 23	2,6	3,1	3,2	0,8			10,62
82	20/11/25	10979077	Las Gardenias Manzana E Casa 36	1,4	2,2					3,08
83	20/11/25	10979087	Las Gardenias Manzana D Casa 19	4,1	3	0,8	1,9			13,82
84	20/11/25	10979089	Las Gardenias 2543	2,2	4,3	3,5	4			23,46
85	20/11/25	10979084	Las Gardenias 2544	2,4	2,8	2,1	4			15,12
86	20/11/25	10979097	Las Gardenias 2487	7	0,7					4,90
87	20/11/25	10979103	Las Gardenias Manzana E Casa 48	2,1	1,2					2,52
88	20/11/25	10979106	Las Gardenias 2464	2,1	7,6					15,96
89	20/11/25	10979109	Las Gardenias Manzana E Casa 50	3	2,1					6,30
90	20/11/25	10979110	Las Margaritas 4215	1,6	12,2					19,52
91	20/11/25	10979113	Los Gladiolos 2474	3,3	2,8					9,24
92	21/11/25	10981019	Los Gladiolos 2657 Manzana B Casa 8	3,4	5,3					18,02
93	21/11/25	10981025	Los Gladiolos 2656 Manzana D Casa 39	3,1	2,9	2,6	2,6			15,75

94	21/11/25	10981036	Los Gladiolos Manzana C Casa 14	2,7	2,6						7,02
95	21/11/25	10981041	Los Rosales 4291	2,6	3,4						8,84
96	21/11/25	10981049	Las Gardenias 2437	2,3	7,5						17,25
97	21/11/25	10981056	Las Margaritas 3995 manzana D Casa 26	10,3	1,3						13,39
98	21/11/25	10981067	Las Margaritas 4239	1,1	4,5	2,4	5,2				17,43
99	21/11/25	10981072	Las Margaritas 4263	1,5	2,8						4,20
100	21/11/25	10981081	San Francisco del Monte 4182	3,7	2,2	2,4	5,4	4,3	2,8		33,14
101	25/11/25	10993503	San Francisco del Monte 4180	2,5	11,9	2,9	7				50,05
102	25/11/25	10993677	San Francisco del Monte Manzana A casa 28	4,1	3,2						13,12
103	25/11/25	10993730	San Francisco del Monte y Las Madreselvas	1,8	2,3						4,14
104	25/11/25	10993821	San Francisco del Monte y Los geranios	5,4	1,6						8,64
105	25/11/25	10993964	Los geranios Manzana B Casa 21	4,4	2,9						12,76
106	25/11/25	10994069	Los geranios Manzana B Casa 22	2,7	2,2						5,94
107	25/11/25	10994113	Los geranios Manzana B Casa 24	3,1	2,2						6,82
108	25/11/25	10994151	Los geranios Manzana B Casa 27	2,7	2,4	2,3	7,6				23,96
109	25/11/25	10994198	Los geranios Manzana B Casa 29	2,5	2,6						6,50
110	25/11/25	10994261	Los geranios Manzana B Casa 30	2,7	5,2						14,04
111	26/11/25	11010917	Los geranios 2604	2,6	2,9						7,54
112	26/11/25	11010926	Los geranios Manzana B Casa 32	1,2	1,3	0,6	2,7				3,18
113	26/11/25	11010940	Los geranios Manzana C Casa 21	3,7	2,7						9,99
114	26/11/25	11010958	Las Margaritas 4340 Manzana E casa 30	1,4	4,7	2	1,8	5	5,7		38,68
115	26/11/25	11010979	Los Alelies 4167	2,4	5	2,4	3,9	10	1,6		37,36
116	26/11/25	11010989	Los Geranios manzana C Casa 29	2,3	6,3						14,49
117	26/11/25	11011007	Los Geranios 2378	1,5	2,5						3,75
118	26/11/25	11011021	Los geranios y Los Tulipanes	3,3	1,4	1,7	2,3				8,53
119	26/11/25	11011034	Dolores prats 4105	3	6,5						19,50
120	27/11/25	11014867	Las magnolias 2089	2,4	3,4						8,16
121	27/11/25	11014938	San Ignacio de Loyola Manzana E Casa 10	3,7	4,3	1	4,5				20,41
122	27/11/25	11014979	San Ignacio de Loyola Manzana E Casa 12	1	1						1,00
123	27/11/25	11015017	San Ignacio de Loyola 2097 Manzana C Casa 31	1	1						1,00
124	27/11/25	11015055	Dolores prats 2056	56,7	0,5						28,35
125	27/11/25	11023542	San Ignacio de Loyola 2097 Manzana B Casa 25	4	5,1						20,40
126	27/11/25	11023581	Azcuenaga 1949 Banquina	2,3	3,3	30	1,5	20	1,2		76,59
127	27/11/25	11023586	Azcuenaga 1959 Banquina	23,3	2,1	2,1	7,5	28	2,8		143,08
128	28/11/25	11026926	Azcuenaga 1955 Banquina	24	2,5	21	2,4				110,40
129	28/11/25	11027053	Dolores Prats Manzana C Casa 5	1,8	4,9	6,3	5,3				42,21
130	28/11/25	11027126	Dolores Prats Manzana C Casa 6	3,1	2,6	1,6	1,7				10,78
131	28/11/25	11027429	Dolores Prats Manzana B Casa 27	2,3	3						6,90
132	28/11/25	11027490	Dolores Prats Manzana B Casa 28	7,3	2,5	3,3	3,7	3,5	3		40,96
133	28/11/25	11027532	Dolores Prats Manzana C Casa 2	2	3,9						7,80
134	29/11/25	11036642	Tapon Moyano 2442	2,5	2,3						5,75
135	29/11/25	11036657	Las Magnolias y Doleres Prats	1,9	7,2						13,68
136	29/11/25	11036662	Dolores Prats Manzana C Casa 6	3,5	5,7						19,95
137	29/11/25	11036663	Dolores Prats Manzana B Casa 25	2,7	2,6						7,02
138	29/11/25	11036664	Dolores Prats Manzana C Casa 7	2,8	4,1	3,5	4,6				27,58
139	29/11/25	11036666	Dolores Prats Manzana B Casa 24	1,8	4,4	2,3	2,2				12,98
140	29/11/25	11036670	Dolores Prats Manzana B Casa 23	1,9	2,4						4,56
141	29/11/25	11036676	Dolores Prats Manzana C Casa 13	1,7	2,6						4,42
142	29/11/25	11036681	Mercedes Sosa MA Casa 11	4,8	3,9	2,7	9,1	4,3	4,1		60,92
143	29/11/25	11036686	Mercedes Sosa MB Casa 21	2,7	3,8						10,26
TOTAL											2.259,87

HOJA DE MEDICIÓN N°: 2
EXPEDIENTE PRINCIPAL N°: EE-24059-2025
OBRA: "OBRAS POR ADMINISTRACION - CONTRATACION DE SERVICIOS DE BACHEO BAJO CONVENIO MARCO P006-25"
Número de Acuerdo Marco: 10606-25-AM24
Decreto N°: 3777-2025
Orden de Compra N°: 1204
Contratista: ASTRA CAPITAL S.A.S
Trabajo ejecutado entre el: 1/12/2025
y el: 15/12/2025
Fecha de emisión: 16/12/2025

Numeración	Fecha	N° DE INCIDENTE	Ubicacion	Lx1	Lx2	Ly1	Ly2	Lz1	Lz2	Area
1	01/12/25	11041509	Dolores Prats 4363 MC Casa 11	3,6	4,4	2,5	3			23,34
2	01/12/25	11041510	Dolores Prats MB Casa 16	1,9	4,7					8,93
3	01/12/25	11041760	Dolores Prats Manzana C Casa 12	4,7	5,1					23,97
4	01/12/25	11041803	Las Gardenias y Dolores Prats	2,3	2,2	5,5	4,2			28,16
5	01/12/25	11041867	Mercedes Sosa MA Casa 9	5	2,6					13
6	01/12/25	11041919	Mercedes Sosa MA Casa 10	5,6	3,2					17,92
7	01/12/25	11041959	Mercedes Sosa M B Casa 9	2,8	3,4	1	7			16,52
8	02/12/25	11053130	Mercedes Sosa M B Casa 8	3,6	3,1	5,1	10,4			64,2
9	02/12/25	11053157	Mercedes Sosa M A Casa 8	10,4	2,8					29,12
10	02/12/25	11053200	Mercedes Sosa M A Casa 2	11	9,9					108,9
11	02/12/25	11053323	Mercedes Sosa M A Casa 4	9	9,9					89,1
12	02/12/25	11053385	Mercedes Sosa M A Casa 7	8	9,9					79,2
13	03/12/25	11066837	Las magnolias y Elpidio Gonzalez	1,7	2,1	8,5	0,7	1,4	8,2	21
14	03/12/25	11066873	Los Geranios 1986	1,5	2,9					4,35
15	03/12/25	11066923	Los Geranios 1990 MD Casa23	2,4	2	9	2,9			30,9
16	03/12/25	11066949	Las magnolias 2004	2,7	2,4					6,48
17	03/12/25	11066979	Los Geranios 2020 MD Casa 26	2,3	3,9					8,97
18	03/12/25	11067008	Los Geranios 2031	4,5	9,1					40,95
19	03/12/25	11067110	Achupallas 2600 MF casa 18	1,2	3,4	3,6	4,5	1	3,3	23,58
20	04/12/25	11075391	Achupallas 2611	4,1	2,3	1,2	3,9	2,1	3,4	21,25
21	04/12/25	11075436	Achupallas 2615	5,7	2,7	0,9	3,1	1,9	4,5	26,73
22	04/12/25	11075468	Achupallas 2600 MD casa 9	0,9	0,9					0,81
23	04/12/25	11075543	Achupallas 2601	15,5	1,2					18,6
24	04/12/25	11075587	Achupallas 2572	7,7	4,5					34,65
25	04/12/25	11075649	Cotagaita 2438 Manzana A Casa 9	4,3	3,5					15,05
26	04/12/25	11075684	Cotagaita 2470	4,1	4					16,4
27	04/12/25	11075745	Cotagaita 2462 Manzana C Casa 15	2,3	5,6					12,88
28	09/12/25	11101141	Cotagaita 2492	2,1	4,7	1,5	1,5			12,12
29	09/12/25	11101191	Cotagaita 2551	5,7	7					39,9
30	09/12/25	11101306	Achupallas 2305	3,1	4,9					15,19
31	09/12/25	11101351	Achupallas 2295	2,2	2,7					5,94
32	09/12/25	11101410	Achupallas 2281	4,3	2,8	2,7	3,9			22,57
33	09/12/25	11101473	Achupallas 2289 Manzana B Casa 2	4,1	5,4					22,14
34	10/12/25	11113875	Achupallas 2273	3,2	3,6					11,52
35	10/12/25	11113941	Rufino Ortega 1050	5,6	3,7	1,8	5	3,1	6,6	50,18
36	10/12/25	11113982	Rufino Ortega 1070	2,2	4,2					9,24
37	10/12/25	11114012	Rufino Ortega 1080	3,13	1					3,13
38	10/12/25	11114076	Rufino Ortega y Cotagaita	1,8	8,8					15,84
39	13/12/25	11141503	Bombal 938	3	4,4	1,6	4,5			20,4
40	13/12/25	11141509	Paisandu 2229	4,5	4,8	2,3	5,6			34,48
41	13/12/25	11141513	Paisandu 2208	5,4	4,8					25,92
42	13/12/25	11141518	Paisandu y Florencio Sanchez	5,5	4,8					26,4
43	13/12/25	11141528	Cotagaita 2260 Manzana C Casa 14	2,5	2,1	5,1	1,8	3,4	3,1	24,97
44	15/12/25	11147627	Las cañas 2166 MH Casa 13	6	3,6					21,6
45	15/12/25	11147808	Las cañas 2176 Manzana I Casa 4	3	4					12
46	15/12/25	11147844	Cotagaita 2240	3,3	1,7					5,61
47	15/12/25	11147881	Cotagaita 2246 Manzana H Casa 11	3,4	4					13,6
48	15/12/25	11147927	Mar del Plata 970 Manzana I Casa 18	2,3	5,4					12,42
			TOTAL							1.190,13000

Resumen cuantitativo de Mejoramiento de Calles					
Base estabilizada, rellenos y Enripiado					
CALLES	DISTRITO	ML	ANCHO APROXIMADO	SUPERFICIE	ENRIPIADO y PREPARADO DE CALLE
Callejón Angel Cavagnaro	La Primavera	550m	5.00m	2750	si
Callejón Pelegrina	km 8	930m	7,66m	7123,8	si
Callejón Aguirre	Los Corralitos	200m	6.00m	1200	si
Belgrano	Belgrano	400m	5.00m	2000	si
Callejón Las Champas	km 8	2000m	5.00m	10000	si
Callejón Pelayes	Corralitos	1100m	6.00m	6600	si
Bº Campos de Traful	Buena Nueva	1000m	6.00m	6000	si
Callejón Mathus	El Sauce	1400m	6.00m	8400	si
Bº San Jorge	Bermejo	200m	7.00m	1400	si
Tuyuti	San Francisco del monte	480m	9.00m	4320	si
Total				49793,8	

HOJA DE MEDICIÓN N°:	1			
EXPEDIENTE PRINCIPAL N°:	EE-11299-2025			
OBRA:	"OBRAS POR ADMINISTRACION - CONTRATACION DE SERVICIOS DE PUESTA A NIVEL Y RECONDICIONAMIENTO, ENTORNO DE MARCOS Y TAPAS DE BOCA DE REGISTRO, SEGÚN CONVENIO MARCO PARA MANTENIMIENTO Y REPARACIONES EDILICIAS P003-25"			
Número de Acuerdo Marco:	10606-25-AM24			
Decreto N° :	2734-2025			
Orden de Compra N°:	848			
Contratista:	ASTRA CAPITAL S.A.S			
Trabajo ejecutado entre el:	1/8/2025			
y el:	31/8/2025			
Fecha de emisión:	11/9/2025			

CÓDIGO ITEMS	Indicación de las Obra	Unidades	Cantidades	
			Parcial	Totales
1	SERVICIOS PRINCIPALES: SERVICIOS EN INFRAESTRUCTURA DE USO PÚBLICO (REPARACIONES Y MANTENIMIENTO DECALZADAS, PASEOS Y PLAZAS, ETC) reacondicionamiento de marcos y tapas de registro.	UN.		103,00
	Abelardo Areas y Maria Elena Walsh		1	
	Carlos Rodriguez y Maria Elena Walsh		2	
	Carlos Rodriguez y Eduardo Pinto		1	
	María Elena Walsh y San Pedro		1	
	San Pedro y Severo del Castillo		1	
	San Pedro 4830 frente Polideportivo		1	
	San Pedro 4305 frente Polideportivo Const. Techo chapa conico		1	
	San Pedro y Margarita Sanchez de Thompson		1	
	San Pedro y Duran		1	
	Barrio Mori. Manzana B Casa 2 (mitad de cuadra)		1	
	Barrio Atur esquina Nor Este		1	
	Barrio Atur frente Portal Barrio Atur		1	
	Duran y San martin		1	
	San Martin y Mariquita Sanchez de Thompson		1	
	San Martin y San Juan		1	
	San Martin y Ruta 20		1	
	Cordoba (continuacion Duran al Este) Manzana B Casa 2		1	
	Cordoba (continuacion Duran al Este) interceccion Izgro		1	
	Continuacion San Martin hacia el Este Manzana B Casa 9		1	
	Abelardo Arias y Santiago Bertiz		1	
	Abelardo Arias y Leonangeli		1	
	Carlos Rodriguez y Calle 2 (al norte de Maria E. Walsh)		1	
	Abelardo Arias y San Juan		1	
	San Juan Y Rodriguez		1	
	San Martin 5100 (curva)		1	
	San Martin y Cordoba		1	
	San Martin y Severo del Castillo		1	
	Calle Nueva 7 y Severo del Castillo		1	
	Calle nueva 7 y la siguiente de Guatemala al Oeste		1	
	Calle nueva 7 y Guatemala		1	
	Calle nueva 7 y a dos cuadras de Guatemala al Oeste		1	
	Calle nueva 7 y a 1 cuadra de Calle Union vecinal Grilli Sur al Oeste		2	
	Calle nueva 7 y a 2 cuadra de Calle Union vecinal Grilli Sur al Este		1	
	Calle nueva 7 y a 3 cuadra de Calle Union vecinal Grilli Sur al Oeste		1	
	Calle Nueva 7 y El Salvador		1	
	32°52'56.8"S 68°44'23.9"W (Calle Buena Nueva)		2	
	32°52'04.9"S 68°41'00.9"W (Calle San Miguel)		2	
	Calle Nueva 7 al Norte 230m Barrio Grilli		1	
	San Miguel 8270		1	
	San Miguel , 90 m al sur de Calle Nueva 7		2	

	San Miguel a 85 m al Norte de Calle Nueva 7		1	
	-32.8687748,-68.6838449 Sobre Calle San Miguel (Roticería La Rubia)		2	
	Calle Nueva y San Miguel		3	
	-32.8824290,-68.7399620 80 m al Oeste de Ferrer		2	
	María Curie Y Tirasó		1	
	María Curie entre Corrientes y Cuyo		1	
	María Curie Y Corrientes		1	
	María Curie Y Cuyo		1	
	María Curie y Fernando Fader		1	
	María Curie Y Copiapo		1	
	María Curie Y Cabildo		1	
	Cabildo Y Braile		1	
	Cabildo y Higuera		1	
	Cabildo y Ramponi		1	
	Ramponi y Copiapo		1	
	Cuyo y Braile		1	
	Corrientes y Braile		1	
	Ramponi y Corrientes		1	
	Saenz Peña y Corrientes		1	
	Fader y Ramponi		1	
	Saenz Peña y F. Fader		1	
	Saenz Peña y Cabildo		1	
	Bandera de los andes y cabildo		1	
	Bandera de los andes y Higuera		1	
	Higuera y Benavente		1	
	Cabildo y Benavente		1	
	Copiapo y Benavente		1	
	Cuyo y Benavente		1	
	F. Fader y Benavente		1	
	Cuyo y Benavente		1	
	Benavente y Corrientes		1	
	Benavente 6497		1	
	Amigorena y Corrientes		1	
	Amigorena 6504		1	
	Corrientes y Martínez de Rosas		1	
	Martínez de Rosas 6498		1	
	Silvano Rodríguez (Escuela)		1	
	Silvano Rodríguez y Corrientes		1	
	Silvano Rodríguez y Cuyo		1	
	Cuyo 1856		1	
	Silvano Rodríguez y Fader		1	
	Silvano Rodríguez y Copiapo		1	
	Silvano Rodríguez y Cabildo		1	
	Silvano Rodríguez 6056		1	
	Higuera y Fray Mamerto Squiu		1	
	Fray Mamerto Squiu 6050		1	
	Fray Mamerto Squiu y Cabildo		1	
	Fray Mamerto Squiu y F.Fader		1	
	Fray Mamerto Squiu y Cuyo		1	
	Fray Mamerto Squiu y Corrientes		1	
	Pedro del Castillo y Corrientes		1	
	Pedro del Castillo 6341		1	
	Pedro del Castillo y F. Fader		1	
	Pedro del Castillo y Copiapo		1	

HOJA DE MEDICIÓN N°:	2			
EXPEDIENTE PRINCIPAL N°:	EE-11299-2025			
OBRA:	“OBRAS POR ADMINISTRACION - CONTRATACION DE SERVICIOS DE			
Número de Acuerdo Marco:	10606-25-AM24			
Decreto N° :	2734-2025			
Orden de Compra N°:	848			
Contratista:	ASTRA CAPITAL S.A.S			
Trabajo ejecutado entre el:	1/10/2025			
y el:	20/10/2025			
Fecha de emisión:	6/11/2025			

CÓDIGO ITEMS	Indicación de las Obra	Unidades	Cantidades	
			Parcial	Totales
1	SERVICIOS PRINCIPALES: SERVICIOS EN INFRAESTRUCTURA DE USO PÚBLICO (REPARACIONES Y MANTENIMIENTO DECALZADAS, PASEOS Y PLAZAS, ETC) reacondicionamiento de marcos y tapas de registro.	UN.		107,00
	Copiapo 1864		1	
	Fader 1855		1	
	España y Corrientes		1	
	Fader y España		1	
	España y Cabildo		2	
	Chile 6119		1	
	Chile y Cabildo		1	
	Chile y Copiapo		1	
	Chile y Fader		1	
	Chie y Cuyo		1	
	Chile e Israel		1	
	Chile y Ejipto		1	
	Ejipto 2355		1	
	Ejipto y Echeverria		1	
	Echeverria e Israel		1	
	Corrientes y Chile		1	
	Fader y Lugones		1	
	Lugones 6462		1	
	Corrientes y Lugones		1	
	Lugones 6342		1	
	Italia 6418		1	
	Corrientes y Italia		1	
	Fader e Italia		1	
	Italia 6148		1	
	Cabildo e Italia		1	
	Portugal 6044		1	
	Cabildo y Portugal		1	
	Portugal y Fader		1	
	Portugal y Corrientes		1	
	Portugal 6379		1	
	España 6554		1	
	Manríquez de Rosas y cabildo4		1	
	Martínez de Rosas 6049		1	
	Corrientes y Echeverria		1	
	Corrientes 2349		1	

Cuyo y Echeverria	1
Cuyo 2355	1
Fader y Echeverria	1
Fader 2355	1
Copiapo y Echeverria	1
Copiapo 2354	1
Cabildo y Echeverria	1
Israel 2348	1
Cabildo 2353	1
Echeverria y Suiza	1
Echeverria y Yugoslavia	1
Yugoslavia 2357	1
Corrientes y Bandera de los Andes	1
Fader y Bandera de los Andes	1
Bandera de los Andes 6080	1
Higuerita 1675	1
Higuerita y Ramponi	1
Higuerita y Benavente	1
Pedro del castillo y Rio Pilcomayo	1
Pedro del Castillo y Rio Agrio	1
Esquiú 5850	1
Esquiú 5838	1
Martinez de Rosas y Rio Agrio	1
Benavente y Rio Agrio	1
Ramponi 5887	1
Luis Braille e Higuerita	1
Pacheco desde Calle 1 hasta Micro Hospita	4
San Miguel entre Calle Pacheco hasta Calle Nueva 7	5
Calle 7 entre San Miguel Hasta Severo del Castillo	16
Merlot y Malbec	1
Merlot entre Malbec y C. Lumaco 3	1
Malbec y C. Lumaco 4	1
Cabemet y C. Lumaco 3	1
C. Lumaco 4 y Merlot	1
Syrah y Nuestra señora del Carmen	1
Nuestra señora del Carmen y C Lumaco 5	1
Nuestra señora del Carmen y C Sevet	1
Nuestra señora del Carmen entre C Sevet y Moctesuma	1
Nuestra Sra del Carmen y Primer paparela a Sevet hacia el Sur	1
Nuestra Sra del Carmen 280m al sur de Sevet	1
Nuestra Sra del Carmen 165m al sur de la anterior	1
Sevet y 100 m al Este de Moctesuma	1
Sevet y 100 m al Oeste de Moctesuma	1
Lumaco 13 entre Virgen del Carmen y Malbec	1
Primer paralela al sur de Dante Alighieri y dos cuadras al Oeste de Victoria	1
Primer paralela al sur de Dante Alighieri y tres cuadras al Oeste de Victoria	1
Mercedario 3550 (Alighieri 100m antes del Tope de calle hacia el Este)	1
Una cuadra al norte de Prof. Mathus y una cuadra al este de Victoria	1
Dos cuadras al norte de Prof. Mathus y una cuadra al este de Victoria	1

HOJA DE MEDICIÓN N°:	1			
EXPEDIENTE PRINCIPAL N°:	EE-24326-2025			
OBRA:	"OBRAS POR ADMINISTRACION - CONTRATACION DE SERVICIOS DE PUESTA A NIVEL Y REACONDICIONAMIENTO, ENTORNO DE MARCOS Y TAPAS DE BOCA DE REGISTRO, SEGÚN CONVENIO MARCO PARA MANTENIMIENTO Y REPARACIONES EDILICIAS P005-25"			
Número de Acuerdo Marco:	10606-25-AM24			
Decreto N° :	4137-2025			
Orden de Compra N°:	1279			
Contratista:	ASTRA CAPITAL S.A.S			
Trabajo ejecutado entre el:	1/11/2025			
y el:	30/11/2025			
Fecha de emisión:	16/12/2025			

CÓDIGO ITEMS	Indicación de las Obra	Unidades	Cantidades	
			Parcial	Totales
1	SERVICIOS PRINCIPALES: SERVICIOS EN INFRAESTRUCTURA DE USO PÚBLICO (REPARACIONES Y MANTENIMIENTO DECALZADAS, PASEOS Y PLAZAS, ETC) reacondicionamiento de marcos y tapas de registro.	UN.		111,00
	Ponce y Solari		1	
	Olazabal y Solari		1	
	Solari frente escuela Manuel Videla		1	
	Olazabal y Desaguadero		1	
	Olazabal y Chaco (A)		1	
	Olazabal y Chaco (B)		1	
	Olazabal y Congreso		1	
	Olazabal y Formosa (A)		1	
	Olazabal y Formosa (B)		1	
	Olazabal y Calle entre Formosa y Guanacache		1	
	Olazabal y Guanacache		1	
	lateral Acceso este Entre Calle Republicueta (YPF San Sergio) y Carril Ponce (8 tapas)		8	
	Guanacache 9150		1	
	Villa Marini y Pampa amarilla		1	
	Villa Marini y Rio Juramento		1	
	Rio Juramento y Azul		1	
	Azul y Dupui		1	
	Azul y Dupui		1	
	Rio Juramento y La Banda		1	
	Olazabal y Valle Hermoso		1	
	Cta Edison y Adolfo Calle		1	
	San Carlos y Reconquista		1	
	San Carlos y Elpidio Gonzalez		1	
	Elpidio Gonzalez y Tres Arroyos		1	
	Elpidio Gonzalez y Tres Arroyos		1	
	Reconquista y Tres Arroyos		1	
	Reconquista y Luis vernet		1	
	Luis vernet 1235		1	
	Elpidio Gonzalez y Luis Vernet		1	
	Elpidio Gonzalez y Luis Vernet		1	
	Elpidio Gonzalez 2700		1	
	Elpidio Gonzalez 2707		1	
	Jose marmol y Ciudad de Lujan		1	
	Jose marmol y Ciudad de San Rafael		1	
	Ciudad de San rafael 1270		1	
	Rafaela y Ciudad de san rafael		1	
	Reconquista y Ciudadde Lujan		1	
	Ciudad de Lujan 1129		1	
	Pergamino y Goya		1	
	pergamino y Rafaela		1	
	Goya y Santa Cruz		1	
	Goya y San Salvador de Jujuy		1	
	San Salvador de Jujuy 1288		1	
	San Salvador de Jujuy y Jose Marmol		1	

	Pergamino y Jose Marmol		1	
	Pergamino 1261		1	
	San Salvador de Jujuy 1257		1	
	Lincoln y Froebel		1	
	Lincoln y Republica de Siria		1	
	Lincoln y Republica de Siria al 3200		1	
	Gagliardi y republica de Siria		1	
	Lincoln y Patagones		1	
	Pestalozzi y Yatay		1	
	Catalan y Yatay		1	
	Catalan y Froebel		1	
	Cuba y Froebel		1	
	Republica de Siria y Cuba		1	
	Yatay y Haiti		1	
	Yatay y Cuba		1	
	Yatay 3613		1	
	Pestalozzi y Froebel		1	
	Hayti y Froebel		1	
	Alem y Kenedi		1	
	Rosales y Alem		1	
	Nervo y Alem		1	
	Moldes y Alem		1	
	Eusebio Blanco y Alem		1	
	Catalano y Alem		1	
	Juan B. Justo y Alem		1	
	Alem y Darwin		1	
	Paso y Alem		1	
	Alem y Chipolletti		1	
	Alem y Tucuman		1	
	Alem Y Pueyrredon		1	
	Alem y Luzuriaga		1	
	VelezSarfield y Alem		1	
	Alem y Guillermo Molina		1	
	Alem y Beruti		1	
	Dorrego y Beruti		1	
	Dorrego y Beruti		1	
	Dorrego y G. Molina		1	
	VelezSarfield y Dorrego		1	
	Luzuriaga y Dorrego		1	
	Pueyrredon y Dorrego		1	
	Pueyrredon y Dorrego		1	
	Tucuman y Dorrego		1	
	Tucuman y Dorrego		1	
	Tucuman y Suipacha		1	
	Dorrego y J. Paso		1	
	Dorrego y Darwin		1	
	Pueyrredon y Suipacha		1	
	Luzuriaga y Suipacha		1	
	Dorrego y Chipolletti		1	
	Joaquin Castellanos y Dorrego		1	
	Jun V Justo y Dorrego		1	
	Castellano y Dorrego		1	
	Eusebio Blanco y Dorrego		1	
	Dorrego y Moldes		1	
	Dorrego y A. Nervo		1	
	Dorrego y A. Nervo		1	
	Dorrego 2127		1	
	Dorrego y Blanco Encalada		1	
	Alsina y Dorrego		1	
	Ituzaingo y Dorrego		1	

1.2
INFORME ANUAL DE OBRAS DE GUAYMALLÉN

Distrito	Alcantarillas (cruce de calle) con sus respectivo marcos	Losa de Hormigón	Tapas ciegas en alcantarillas	Reparación de Losa de Hormigón (calle)	Losa de Hormigón de Frenada	Estructura de Apeadero	Losa para Apeadero		Puentes Peatonales		Puente de salida de Escuela//o Puente de vecino	
	Cantidad	Cantidad en Metros2	Cantidad	Cantidad en Metros2	Cantidad en Metros2	Cantidad	Cantidad en metros2	Cantidad de losas apeadero	Cantidad	Cantidad en Metros2	Cantidad	Cantidad en Metros2
DORREGO	26,48	168,2		17,02					3	10,67	2	6,85
SAN JOSÉ	13,02	10,66		287					3	13,77	1	2,66
PEDRO MOLINA	47,08	2,52	3	82,44	50,84							
EL BERMEJO	16,32	179	4			8			1	16,2	2	6
BELGRANO	64,06	24,64	5				12	1				
BUENA NUEVA	68,11	395,19	1				16	1			2	18,56
NUEVA CIUDAD		41,93										
VILLA NUEVA	40,88	250,6	1	709,32			48,89	12	19	1071	2	2,6
LAS CAÑAS	34,3	12,53	2						5	17,94		
SAN FRANCISCO DEL MONTE												
JESÚS NAZARENO	81,27	133,94	1			1	6,26	1	4	6,72	27	36,79
RODEO DE LA CRUZ	41,63	37,3	7	44,6		5			6	29,02	2	4,2
EL SAUCE		11,09				1			3	6,25	2	11,65
COLONIA SEGOVIA	28,38	184,05		45,58		1	42,71	3				
CORRALITOS	25,16		1									
KILOMETRO 11	20,8		1									
KILOMETRO 8												
CAPILLA DEL ROSARIO	37,96	138,41				4			5	25,78	3	7,84
LA PRIMAVERA												
PUENTE DE HIERRO		187,9										
COLONIA MOLINA	63,58				35,7							
TOTALES	609,03	1777,96	26	1185,96	86,54	20	125,86	18	49	1197,35	43	97,15

INFORME ANUAL DE OBRAS DE GUAYMALLÉN

Distrito	Queso	Tapas de Hormigón para alcantarilla	Cordón, cuneta y banquina			Reparación de Vereda	Veredas	Rejas alcantarillas	Tapa ciega chapa	Puente garage o vehicular	Fuste de cloaca
			Cantidad en metros lineales de Cordón	Cantidad en Metros lineal de banquina	Cantidad en Metros lineal cuneta						
DORREGO	3,37	32	2,1		34,6			4		3	
SAN JOSÉ	20,25	6			53,4			7		1	
PEDRO MOLINA	11,2	6			5,5			6			
EL BERMEJO		4			18,3	22,7	81,18	3		1	
BELGRANO		20			54		40	8			
BUENA NUEVA	51,99	8			3,3		820,13	4		3	
NUEVA CIUDAD	13,26	8			7			2			
VILLA NUEVA	93	23	134,1	125,5	155,4		22,52	7			
LAS CAÑAS	21,3	2	37,4	33,6	118,4			4		4	
SAN FRANCISCO DEL MONTE		2						4			
JESÚS NAZARENO	30,33	14	140,3	471	730,3		521,63	2		30	
RODEO DE LA CRUZ	16,83	18	21,6	51,8	90,7	20,25	492,6	4	1	3	
EL SAUCE		4			5,3		77,5	4			
COLONIA SEGOVIA		2			14,5						
CORRALITOS		6			27,5					1	
KILOMETRO 1.1		2						4			
KILOMETRO 8											
CAPILLA DEL ROSARIO	116,82	20	80,2	132,6	200		200,46	3		11	
LA PRIMAVERA					35,5						
PUENTE DE HIERRO											
COLONIA MOLINA					23,8						
TOTALES	378,35	177	415,7	814,5	1577,5	42,95	2256,02	66	1	57	0

1.3

°	Fecha de demolición	Dirección	Expediente
1	28/1/2025	Mathus Hoyos 2765 -El Bermejo	EE-21362-2024
2	5/3/2025	Lopez de Gomara 698-Villa Nueva	
3	17/3/2025	Tacuarí y Bolivar-Km 11	EE-7314-2023
4	28/4/2025	25 de Mayo y Roldan-Las Cañas	NE-6805-2022
5	25/9/2025	Quintana y Avellaneda	Exp-5237-2025

2.1

FECHA	DIRECCION	DISTRITO	Cantidad de Luminarias LED	RECONVERSIÓN A LED (nuevo-recuperado)	OBRAS	CAMBIO y/o REFUERZO (nuevo-recuperado)	CABLE SUBTERRÁNEO	CABLE AEREO	Postes	COLUMNAS	BRAZO
18/3/2025	Escuela 4-212 La Primavera	La Primavera	5	x							
18/3/2025	Plazoleta Terminal	San Jose	2			x					
18/3/2025	Mathus Hoyos// Tirasso y Bº Jardin el Sauce	El Sauce	7			x					
18/3/2025	Urquiza y Lat. Acceso Este	Villa Nueva	3			x					
19/3/2025	Bº Municipal	El Sauce	40	x							
20/3/2025	Bº Municipal	El Sauce	32	x							
20/3/2025	Reconquista y Ruta 20	Corralitos	8		x						6
20/3/2025	Dean Funes// Gualberto Godoy y La madrid	Las Cañas	1			x		x	1		1
20/3/2025	Nicolino Loche	Capilla del Rosario	10	x							
21/1/2025	Plaza Urquiza (urquiza y Godoy Cruz	Buena Nueva	7	x							
26/3/2025	Colon// Moreno y Catamarca	Belgrano	3	x							
26/3/2025	Colon y Los Paraisos	Belgrano	4	x							
26/3/2025	Catamarca y moreno	Belgrano	4	x							
26/3/2025	Moreno// Los Paraisos y Colon	Belgrano	4	x							
26/3/2025	España// Newbery y Alpatagal	Villa Nueva	4	x							
26/3/2025	Alpatagal// España y Chile	Villa Nueva	4	x							

26/3/2025	Newbery// Chile y España	Villa Nueva	4	x						
26/3/2025	Plaza Dorrego y 25 de Mayo	Dorrego	3	x		x				
27/3/2025	Houssay// P. Vargas y A.Calle	Villa Nueva	14		x		x		11	
27/3/2025	Catamarca y Colon	Belgrano	2	x	x		x		2	
28/3/2025	Houssay// Wilde y P. Vargas	Villa Nueva	1	x		x				1
28/3/2025	Avellaneda esq Mathus Hoyos	Bermejo	20	x		x				
23/4/2025	Sarratea H-28	Rodeo de la Cruz	1	x						
23/4/2025	Sarratea H-25	Rodeo de la Cruz	1	x						
23/4/2025	Sarratea H-22	Rodeo de la Cruz	1	x						
23/4/2025	Sarratea H-19	Rodeo de la Cruz	1	x						
23/4/2025	Sarratea H-16	Rodeo de la Cruz	1	x						
23/4/2025	Sarratea 7787	Rodeo de la Cruz	1	x						
23/4/2025	Sarratea J-15	Rodeo de la Cruz	1	x						
23/4/2025	Sarratea R-18	Rodeo de la Cruz	1	x						
23/4/2025	Sarratea J-26	Rodeo de la Cruz	1	x						
23/4/2025	Sarratea J-24	Rodeo de la Cruz	1	x						
23/4/2025	Sarratea J-21	Rodeo de la Cruz	1	x						
23/4/2025	Bº Viila Graciela 9103	Rodeo de la Cruz	1	x						
23/4/2025	Tupacamarú 875	Rodeo de la Cruz	1	x						
23/4/2025	Tupacamarú 409	Rodeo de la Cruz	1	x						
23/4/2025	Tupacamarú 836	Rodeo de la Cruz	1	x						
23/4/2025	Tupacamarú 458	Rodeo de la Cruz	1	x						

23/4/2025	Tupacamarú 768	Rodeo de la Cruz	1	x						
23/4/2025	Tupacamarú 756	Rodeo de la Cruz	1	x						
23/4/2025	Tupacamarú 740	Rodeo de la Cruz	1	x						
23/4/2025	Tupacamarú 616	Rodeo de la Cruz	1	x						
23/4/2025	Serú 1902,1928,1980,2930,19 75,2990,2086,2181,2198, 2230,2257,2270,2323,23									
23/4/2025	25	Buena Nueva	18	x						
23/4/2025	Vietes y Gallardo	Bermejo	1			x				
23/4/2025	Vietes 3320	Bermejo	1			x				
23/4/2025	Vietes 3455	Bermejo	1			x				
23/4/2025	Plaza del Indio	Villa Nueva	4	x						
24/4/2025	Mathus Hoyos	El Sauce	1			x				
24/4/2025	Tupacamarú 653,691,667,700,732,778 ,794,820,838,868,876,91 6,548,960,517,507	Rodeo de la Cruz	16	x						
24/4/2025	Bº Covimet S-13,S-10,T- 11,U-13,T-10,U-10,T-13,J- 16,J-12,J-10,J-6,J-3,J-1,J-	Rodeo de la Cruz	14	x						
25/4/2025	Allayme 3378,3148,2993,2985,s/n ,247,1885,1085	Bermejo	15	x						
25/4/2025	Bº Covimet G-30,G-33,H- 1,H-28,I-25,J-27,R15,R- 10,R-6,R-4,R-1,S-10,S- 8,R-14	Rodeo de la Cruz	15	x						
25/4/2025	Entrada Bº Paraguay por tirasso	El Sauce	1	x						
25/4/2025	Aristobulo del valle // canal y Mathus hoyos	El Sauce	2			x				2
25/4/2025	Milagos 455	Corralitos	3			x		x	3	3
25/4/2025	Serú 3261,3389, Serú esq Virgen Schoenstatt, Serú esq Dr L. Agote, Rosario Narvaez 6919, Nueva Serú esq Muñiz, Nueva Serú esq Tirasso.	Buena Nueva	10	x						
25/4/2025	Bº Jardin El Sauce A- 36,35,32,30,27,24,21,19	El Sauce	8	x						
28/4/2025	Bº Jardin El Sauce C- 15,17,20,25,1, B- 16,14,11,8,6,3,1,34,32,30	El Sauce	23	x						

28/4/2025	9 de Julio frente Bº Colores Santos		2		x					2
28/4/2025	Bº Covimet h-13,11,6,4,2; P-15,13,10,7,4,2,27,24,20,18; U-22,20,17,15,13,32,30; S-5,2,1, Chacabuco s/n y 87	Rodeo de la Cruz	30	x						
29/4/2025	Bº Jardin El Sauce E-14	El Sauce	1	x						
29/4/2025	Mendoza 6018,6070,6090,mendoza esq ayacucho, mendoza 6162,6182,6276,6358,Mendoza esq Serú, Mendoza 6327,6387,6411,6425,6455,Mendoza esq Corrientes, Mendoza 6555.	Buena Nueva	18	x						
29/4/2025	Carlos Gardel 9075	Puente de Hierro	1		x			1		1
29/4/2025	Bonfanti esq Elpidio Gonzalez Bº IPV	Rodeo de la Cruz	2		x					2
29/4/2025	Bº Jardin El Sauce	El Sauce	30		x					
29/4/2025	Victoria esq Profesor Mahus	Buena Nueva	2		x					2
30/4/2025	Desaguadero	Rodeo de la Cruz	27	x						
30/4/2025	Corso y Genova	Bermejo	1		x					
30/4/2025	Yatay 3987	Villa Nueva	1		x					
5/5/2025	Pedro Molina// Sarmiento y Venezuela	Belgrano	24	x						
5/5/2025	Bonfanti B-5	Rodeo de la Cruz	1		x					
5/5/2025	Bº Villa Graciela	Rodeo de la Cruz	23	x						
6/5/2025	Pedro Molina // Venezuela al Este	Belgrano	40	x						
7/5/2025	Bº Fuerza y Progreso	Bermejo	8	x						
7/5/2025	Pedro Molina	Belgrano	29	x						
8/5/2025	Avellaneda	Belgrano	39	x						
8/5/2025	Bº Hilario Cuadros	Buena Nueva	20	x						
9/5/2025	Bº Bonfanti	San Francisco del Monte	1		x					
9/5/2025	Avellaneda	Belgrano	19	x						
9/5/2025	Bº Villa Graciela	Rodeo de la Cruz	21	x						
9/5/2025	Bº Jardin Tulumaya	Puente de Hierro	32	x						
9/5/2025	Escuela en Catamarca// Colón y Moreno	Belgrano	4		x		x		4	

12/5/2025	Bº Parrales de Soeva	Buena Nueva	30	x						
12/5/2025	Victoria esq Profesor Mahus	Buena Nueva	3			x				3
13/5/2025	Bº Villa Graciela	Rodeo de la Cruz	33	x						
13/5/2025	Bº Parrales de Soeva	Buena Nueva	7	x						
15/5/2025	Victoria esq Profesor Mahus	Buena Nueva	3			x				3
15/5/2025	Avellaneda esq gallardo	Bermejo	2			x				
15/5/2025	Capilla de Nieve 4081	Bermejo	1			x				
15/5/2025	Bº Constitución	El Sauce	14	x						
16/5/2025	Bº Villa Graciela	Rodeo de la Cruz	40	x						
19/5/2025	Bº Constitución	El Sauce	21	x						
20/5/2025	Bº Constitución	El Sauce	9	x						
20/5/2025	Bº Lopez de Gomara	Buena Nueva	12	x						
21/5/2025	Bº Furio	Buena Nueva	19	x						
21/5/2025	Bº Lopez de Gomara	Buena Nueva	8	x						
21/5/2025	Plaza Cadore 2	Villa Nueva	3			x				
22/5/2025	Bº Furio	Buena Nueva	3	x						
22/5/2025	Corrientes 1071, 2875, 2862, 2865, 2867, 2886, 2895, 2915, 2039, 2047, 2077, 2081	Buena Nueva	12	x						
22/5/2025	Virgen de Itati D-15, 13, 10, esq norte, D-9, 7, C-9, 7	Buena Nueva	8	x						
22/5/2025	Bº Constitución	El Sauce	1			x				1
22/5/2025	Magallanes esq 25 de Mayo	Villa Nueva	2			x		2		2
22/5/2025	Mathus Hoyos esq Avellaneda	Bermejo	1			x				
22/5/2025	Dante Alighieri	Bermejo	1			x				
22/5/2025	Bº Furio	Buena Nueva	23	x						
22/5/2025	Libertad 345, 275, 235, 216, 174, 148, 115, esq lateral Acc. Este	Villa Nueva	9	x						

23/5/2025	Bº Furio	Buena Nueva	3	x							
23/5/2025	Bº Coop. Buena Nueva	Buena Nueva	14	x							
23/5/2025	Pedro Molina // Venezuela al Este	Belgrano	38		x						
23/5/2025	Quatrini y Ciccio, Quatrini y Famatina	Rodeo de la Cruz	2			x					
24/5/2025	Profesor Mathus	Buena Nueva	3			x					
28/5/2025	Godoy Cruz 4160, 4130, 4100, 4078, 4036, 4020, 3996, 3822, 3824, 3864, 3888, 3926, 3950, 3966, 4178	Villa Nueva	15	x							
28/5/2025	Bº Villa Olivos	Rodeo de la Cruz	39	x							
28/5/2025	Bº 5 de Julio	Buena Nueva	6	x							
28/5/2025	Acentamiento Buena Nueva	Buena Nueva	28	x							
29/5/2025	Chuquisaca A-2, 4, 7, 9 Y C-2, 4, 7, 9	Buena Nueva	8	x							
29/5/2025	Dr Francisco Javier Muñiz	Buena Nueva	2	x							
29/5/2025	Ayacucho s/n, 2975, 2140, 2180, 2189, 2199	Buena Nueva	7	x							
29/5/2025	Ropolo 5768, 5750, 5746, 5744, 5734, 5702, 5676, 5666, 5628, 5594, 5582, 5576, 5518, esq Purísima,	Buena Nueva	14	x							
29/5/2025	Baigorrita 1701, 1725, 1747	Buena Nueva	3	x							
29/5/2025	Cafulcura 5455, 5485	Buena Nueva	2	x							
29/5/2025	Plaza Bolivia	Belgrano	3			x					
29/5/2025	Alpatacal- Chile-España	Villa Nueva	11		x			x		11	
30/5/2025	Cafulcura 5505, 5535, 5577, 5595. Ferreyra 1859, 1895, 1800, 1811, 1819. Paramillos 1852, 1832, 1808, 1758. Alfaro 1677, 1685, 1715, 1739, 1767, 1790. Juan Pablo 2 C-18, 19, 1, A-5, 2. Santo Domingo B-1, 4, 7, 9. Guatemala B-11, C-11, 9, 10. Hernan Cortez C-10, 13, 16, 18.	Buena Nueva	35	x							
30/5/2025	Bº Las Palmeras, D-1, C-11, 13, 16, 19, E-6, B-10, A-4, A-1, B-11, B-12, B-13, B-17, B-19, C-11, B-7	El Sauce	18	x							
2/6/2025	Severo del Castillo 5383	Corralitos	1	x							

2/6/2025	El Salvador B-11,14, 16, 20	Buena Nueva	4	x						
2/6/2025	Hernan Cortez A-12	Buena Nueva	1	x						
2/6/2025	Rio Tunuyan 1985, 1980, 1970, 1935, 1899, 1904, 1872, 1836, 1826	Buena Nueva	9	x						
2/6/2025	Moctesuma 1815, 1847, 1871, 1897, 1939, 1961, 2079, 1999	Buena Nueva	8	x						
2/6/2025	Hernan cortez 5216, 5283, 5293	Buena Nueva	3	x						
2/6/2025	P. Molina esq Venezuela	Belgrano	1			x				x
2/6/2025	Europa 1035	Km 11	1			x				
2/6/2025	Defenza 1705	Rodeo de la Cruz	1			x				
2/6/2025	Cadetes Argentino 8998, 9021, 8991, 8980, 8919, 8937	Km 11	6	x						
2/6/2025	Perito Moreno 70, 1125, 110, 150, 179	Km 11	6	x						
2/6/2025	Buenos Vecinos 809	Km 11	2	x						
2/6/2025	Constantino Catauro A-17, 19, 22, 25, 1	Km 11	5	x						
2/6/2025	Los Almendros A-1, 2, B-1, 2 y s/n	Km 11	6	x						
2/6/2025	Bebedero s/n, C-5, 8, 11, 13	Km 11	5	x						
2/6/2025	Elpidio Gonzalez C-13	Km 11	1	x						
2/6/2025	Bº La Roca C-15, B-10, 7, 4, 2, 1, 16, 13, A-12, 14	Km 11	10	x						
2/6/2025	Humahuaca A-9, 6, 4, B-1 Y Ponce	Km 11	5	x						
4/6/2025	Esc. Maria de Calcuta	Rodeo de la Cruz	4			x		x		4
4/6/2025	Viamonte	San José	4	x						
4/6/2025	Callejón Ruiz s/n, 1891	Buena Nueva	6	x						

4/6/2025	Bº Ujemvi B-4, 7, 10, 13, 16, 18, 23, 27, 34, 22, 29, 1, E-4, 7, F-8, 9, 14, 3, S/N, D-11, 5, 4, 1, A-17, 16	Buena Nueva	28	x							
5/6/2025	Club La Primavera	La Primavera	4			x					
5/6/2025	Mendoza 6555	Buena Nueva	1			x					
5/6/2025	Ferrer 4830	El Sauce	1			x					
5/6/2025	Barrio Mori 8370, D-2,3, 5, 6, C-15, 14, 10, 8, 5, 3, 3, 2, 1, 27, 22, 19, 17, 17, 16, A-1, 4, 5, 6, 8257	Corralitos	27	x							
6/6/2025	Bº Farmaceutico E-3, 7, 10, 14, 14, D-15, 18, 18, 20, 24, 1, C-12, 14, 21, 1, F-1, 4, B-1, B-31, A-7, H-32,30,28	Km 11	23	x							
6/6/2025	Guaymare 5933, 5984, s/n, 5010, 6070, 6030, 6038	Colonia Segovia	7	x							
6/6/2025	Ocayunta 7683, 7661, 7623, 7573, A-1	Colonia Segovia	5	x							
6/6/2025	Tacuari// Defensa y Videla	Rodeo de la Cruz	1			x					
6/6/2025	Europa esq Zelada	Km 11	1			x					
6/6/2025	Milagros 1505	Km 11	1			x					
6/6/2025	Callejón Cordero// Araujo al Oeste		5			x					5
6/6/2025	Profesor Mathus// Buena Nueva y Bº Paez Herrero	El Sauce	12	x							
9/6/2025	Bº Farmaceutico	Km 11	30	x							
10/6/2025	Severo del Castillo y Carril Costa de Araujo; Severo del Castillo y Saenz Peña	Corralitos	3			x			4		2
10/6/2025	Marconi 917, 242, 242, 239, 236, 987, s/n, 170, 160, 139, Adolfo calle 9361, 9360, 9328, 9224, 9202, 9169, nahuel Huapi 183, 150, 132, 117, 71, 68, s/n Soler 9372, 9395, Gibraltar 62, del Favero s/n	Rodeo de la Cruz	29	x							
10/6/2025	Bº Amanecer	El Sauce	20	x							
10/6/2025	Centro Pascual Lauriente, en frente del Arco, Agustín Álvarez casi Pascual Lauriente	Rodeo de la Cruz	11	x							
10/6/2025	Tirasso y Profesor Mathus	El Sauce	6	x							
10/6/2025	Allayme y Gomensoro	Belgrano	7		x				x		

11/6/2025	Avellaneda 1566, 1584, 1544, 1557, 1521, 1500, 1515, 1478, 1445, 1470, 1405, 1548, s/n, esq belgrano	Belgrano	16	x							
11/6/2025	Bº Dirocco	Colonia Segovia	39	x							
11/6/2025	Barrio Colonia 1	Colonia Segovia	30	x							
12/6/2025	Guaymare s/n	Colonia Segovia	6	x							
12/6/2025	Bº Las Viñas	Buena Nueva	20	x							
12/6/2025	Gomensoro, Allayme	Belgrano	18		x			x		3	9
12/6/2025	Pedro Vargas 3575	Villa Nueva	1			x					
12/6/2025	Parque Urquiza	Villa Nueva	2			x					
13/6/2025	Plaza Mathus Hoyos y Allayme	Bermejo	6			x					
13/6/2025	Bº Eloy Tello, el banco 8393, s/n	Colonia Segovia	20	x							
13/6/2025	Cambiaggi 8291, 8106, 8126, 8138, 8144, B-8, 8230, 8250, 8286, 8346, 8386	Colonia Segovia	11	x							
13/6/2025	Bº Colonia	Colonia Segovia	34	x							
13/6/2025	Cicciu y Rio Juramento	Rodeo de la Cruz	1			x				1	1
13/6/2025	Chile esq Alpatocal	Villa Nueva	1			x				1	1
17/6/2025	Mathus Hoyos y Allayme	Bermejo	4			x					
17/6/2025	Esc. Teresa de Calcuta	Rodeo de la Cruz	7		x			x			
17/6/2025	Bº Eloy Tello, el banco s/n, barrio alameda A-1	Colonia Segovia	7	x							
17/6/2025	Bueno Aires 8270, 8714, 4690, 4680, 4768, 8356, s/n, 1110	Colonia Segovia	8	x							
17/6/2025	Bº Las Viñas	Buena Nueva	23	x							
18/6/2025	Publica 7550, 7531, 7518, 7464, 7450, Ciudad de Venecia 545, 571, 637, 630, 7401, 715, 739, 798, Guanacache 7045, 7075, 7125, 7128, 7151, 7185, 7203, 7231, 7308, 7318, s/n, 7371, 7405, 7419, 7434, 7484, Congreso 7797, 7787, 7769, 7751, 7701, 7605, 7578, 7521, 7469, 7433	Rodeo de la Cruz	39	x							

18/6/2025	Mathus Hoyos// Tirasso y Callejón Moreno	El Sauce	5			x					
18/6/2025	Ropolo 6755, 6701, Bº Las Viñas, Progreso, Esmeralda	Buena Nueva	16	x							
18/6/2025	Bº Moyano y callejón Molina		28	x							
18/6/2025	El Banco s/n, Bº Alameda 2 A-4, 8, 11, 14, 18, 22, 22, B-21, 41	Colonia Segovia	10	x							
18/6/2025	Bº Supe		14		x			x	3		9
18/6/2025	Playon Pascual Lauriente	Rodeo de la Cruz	3			x					
18/6/2025	Esc. Madre Teresa de Calcuta	Rodeo de la Cruz	2			x					2
18/6/2025	Chile esq Alpatacal	Villa Nueva	1			x					1
18/6/2025	Newbery esq Chile	Villa Nueva	1			x					1
19/6/2025	Bº Virgen de la Merced A-2, 5, 8, 10, B-2, 6, C-1, 3, 5, D-1, 4, 6, E-1, 3, 6, J-13, 16	Rodeo de la Cruz	17	x							
19/6/2025	Bº Suyai	Buena Nueva	15	x							
19/6/2025	Jardín Huayra	Km 11	4		x		x			x	
23/6/2025	Tirasso al lado vías bajas	Buena Nueva	1			x					
23/6/2025	Alpatacal 769	Villa Nueva	1			x					
23/6/2025	Bº Suyai	Buena Nueva	18	x							
24/6/2025	Bº Suyai	Buena Nueva	10	x							1
24/6/2025	Chacón// Lat Sur Acc. Este y Cementerio Parque	Rodeo de la Cruz	12	x							
24/6/2025	Bº Covimet- La Palaya	Rodeo de la Cruz	27	x							
23/6/2025	Bº San Cayetano	Rodeo de la Cruz	31	x							
25/6/2025	Bº San Cayetano	Rodeo de la Cruz	30	x							
25/6/2025	Chacón frente comedor	Rodeo de la Cruz	5	x							5
25/6/2025	Bº Suyai	Buena Nueva	20	x							
26/6/2025	Polideportivo Nicolino Loche	Capilla del Rosario	3		x		x			3	
26/6/2025	Chacón frente comedor	Rodeo de la Cruz	4	x							
2/7/2025	Circuito Par	Buena Nueva	15	x							
2/7/2025	Bº Cocucci	Rodeo de la Cruz	16	x							
2/7/2025	Bº Virgen de la Merced	Rodeo de la Cruz	20	x							
3/7/2025	Chacón frente Cementerio	Rodeo de la Cruz	2			x					

3/7/2025	Elpidio Gonzalez 5107	San Francisco del Monte	1			x					
3/7/2025	Antonelli	Capilla del Rosario	1			recuperado					
3/7/2025	Catamarca 3506, 3536	Belgrano	2			x					
3/7/2025	Virgen de las Nieves 3525	Belgrano	1			x					1
3/7/2025	Ecuador 2695, 2587	Belgrano	2			x					
3/7/2025	Circuito Par	Buena Nueva	8		x						
3/7/2025	Bº Virgen de la Merced	Rodeo de la Cruz	7		x						
3/7/2025	Bº Cocucci	Rodeo de la Cruz	23		x						
3/7/2025	Calle 2, Bº Malvinas Argentinas	Puente de Hierro	1			recuperado					
3/7/2025	Tabanera 7937	Corralitos	1			recuperado					
4/7/2025	Plaza 12 de Octubre	Nueva Ciudad	1			x					
4/7/2025	Escuela Tito Laciari	Villa Nueva	1			x					
4/7/2025	Tirasso frente callejón gijl, 5939, 5285, 5185, 5175,	El Sauce	8		x						
4/7/2025	Bº Paraguay	El Sauce	15		x						
4/7/2025	Bº Virgen de la Merced	Rodeo de la Cruz	30		x						
4/7/2025	Buenaventura Luna y Guatemala	Punte de Hierro	1			recuperado					1
4/7/2025	Mathus Hoyos 7410, Mathus Hoyos esq Aristóbulo del Valle	El Sauce	2		recuperado						
4/7/2025	Higuerita y Roca	Buena Nueva	1		recuperado						
4/7/2025	Tirasso y Rosario Narvaez		1			recuperado					1
5/7/2025	Antonelli desde vias FF.CC	El Sauce	15		recuperado						
5/7/2025	Aristobulo del Valle 4657	El Sauce	1		recuperado						
7/7/2025	Ramon Ferrer y Misiones	Km 11	1		x						
7/7/2025	Tirasso frente a saucelandia	El Sauce	1		x						
7/7/2025	Cancha Delegación Colonia Segovia	Colonia Segovia	2			x					
7/7/2025	Plaza Bº Suyai	Buena Nueva	1			x					

7/7/2025	Plaza 6 de Noviembre	Dorrego	2			x				
8/7/2025	Bulevar Bº Los Guindos Calle 2 y calle La	Capilla del Rosario				x			x	22
8/7/2025	Surgente	Colinia Segovia	3			x				
8/7/2025	Bº Los Cogollos interior monoblock	Villa Nueva	1			x				
8/7/2025	Plaza 6 de Noviembre	Dorrego	5			x				
8/7/2025	Aconquija A-1, 25, 23, 21, 19, D-2; Solari A-15, 7771, C-5, 8, 7895, A-5, 2; Sarratea 8220, 8170, 8124, 7964, 7884, C-2, B- 3, 1, A-2, J-9; EE.UU 98, 466, 424, 370, 334	Rodeo de la Cruz	30		x					
8/7/2025	Boulevard Martinez de Rosas	Capilla del Rosario	22		x					6
10/7/2025	Plaza 6 de Noviembre	Dorrego	4		x					
10/7/2025	La Surgente 3 y Buenos Vecinos	Colinia Segovia	1			x				
10/7/2025	EE.UU 293, 273, 209, 173, 167, 154, 90, 46, 8155, Barcelona 18, 27, 87, 111, 199, 205, 249, 259, 285, 323, 339	Rodeo de la Cruz	20		x					
11/7/2025	Santo Tomas de Aquino // Tirasso y Antonelli	El Sauce	11		x					
	Boulevard Martinez de Rosas	Capilla del Rosario	2			x				
11/7/2025	Antonelli// Bº Privado Agata y Bº Viñas del Sol	El Sauce	20		x					
11/7/2025	Guaymare 7176, 7200, 710, s/n, 6800, 7000	Colonia Segovia	8		x					
	Barcelona 405, 425, 451, 479, Sarratea 2022, Canada 431, 385, 371, s/n, 298, 320, 276, 260, 240, 204, 173, 104, 76, 46, Aconquija 7865, 38, 86, 122, 134	Rodeo de la Cruz	26		x					
12/7/2025	Mathus Hoyos// Tirasso y Bº Constitución	El Sauce	2		recuperado					
14/7/2025	Bº Escorihuela	Rodeo de la Cruz	61		x					
15/7/2025	Cane 205,105, cane y aragón, cane 5915,	Jesús Nazareno	4			x				
15/7/2025	Acc. Este costado norte 5888		1			x				
16/7/2025	Bº Solar del Trebol y Bonfanti 1800, s/n, G-8, 11, 13	Rodeo de la Cruz	30		x					
16/7/2025	Aragón 5913, Lateral Norte Acc Este, Ascasubi y Lateral Norte Acc Este, Ascasubi y Republica del Libano, República del Libano 5857, Rojas 5803, Ascasubi y Rojas	Jesús Nazareno	10		x					

17/7/2025	Iglesia, Mathus Hoyos 3294	Bermejo	1			x					
17/7/2025	Bonfanti s/n, G-5, 380, C-6, 4,36; B-10, 9,38; A-38 Congreso D-43, 40, 37, 33, 30, 26, 23, 22, 21, 19, 16, 13, 10, 7, 4, 2,	Rodeo de la Cruz	30	x							
17/7/2025	S/n entre Bº Viñas del Sol y Bº Praderas 1, Antonelli 3672, 3801, 3888, Bº Praderas 2	El Sauce	17	x							
17/7/2025	Ponce 172, 462	Villa Nueva	2	x							
18/7/2025	Roque Saenz Peña esq El Banco	Colonia Segovia	9	x							
18/7/2025	Antonelli// Bº La PRADERA 2 Y Prof. Mathus	El Sauce	11	x							
18/7/2025	Bº Congreso	Rodeo de la Cruz	25	x							
21/7/2025	Costado Norte Acc Este		10	recuperado							
21/7/2025	Bº Virgen de la Merced N-2	Rodeo de la Cruz	1	x							
21/7/2025	Godoy Cruz 8361	Buena Nueva	1	x							
21/7/2025	Antonelli s/n esq Buena Nueva	El Sauce	1	x							
21/7/2025	Sanchez esq Buena Nueva	Corralitos	1	recuperado							
21/7/2025	Bº Progreso	Rodeo de la Cruz	27	x							
21/7/2025	Roque Saenz Peña esq El Banco	Colonia Segovia	9	x							
21/7/2025	Antonelli, Bº La Pradera 2 y Prof. Mathus	El Sauce	11	x							
22/7/2025	Tirasso frente Bº Las Palmeras	El Sauce	1			x					
22/7/2025	Tirasso esq Alfonso	El Sauce	1			x					
22/7/2025	Capilla del Rosario y Martinez de Rosas	Capilla del Rosario	2			2					
22/7/2025	Barcelona C-1, 6, 12, 15; Solari A-13, 10, 6, 3, 1, B-9, 12; EE-UU C-2, 4, 7, 9; Canada A-13, 11, 7, 4, 2, s/n, 4, B-7, 9; Aconquija 2560	Rodeo de la Cruz	30	x				x			
22/7/2025	Aristobulo del Valle 4529 y 4657	El Sauce	2			x					

22/7/2025	Los zorzales	El Sauce	15	x						
22/7/2025	Serú 1975	Buena Nueva	1	x						
22/7/2025	Señora del Carmen y Moctesuma	Buena Nueva	1			x				
22/7/2025	Cacique Esteve 1909 esq M.de Rosas	Capilla del Rosario	1			x				
22/7/2025	Godoy Cruz// Control de Micro	Km 11	5			x				
22/7/2025	Godoy Cruz 7614	Buena Nueva	1			x				
22/7/2025	Barrio Congreso	Rodeo de la Cruz	11	x				x		
22/7/2025	Barrio Paraguay	El Sauce	19	x				x		
22/7/2025	Ponce 865, 920, 681, 656	Km 11	4			x				
22/7/2025	Palermo casi guanacache	Rodeo de la Cruz	1			x				
22/7/2025	Chacabuco 880	Rodeo de la Cruz	1			x				
24/7/2025	Ruta 20 11355- Frente Estacion de Servicio Godoy		1			x				
23/7/2025	Pedro Molina 149	Pedro Molina	1			x				
23/7/2025	Congreso 7660	Rodeo de la Cruz	1			x				1
23/7/2025	Aconquija 820	Rodeo de la Cruz	1			x				1
23/7/2025	Severo del Castillo antes de Celestino Argumedo	Km8	1			x				
23/7/2025	Buenos Vecinos 3437	Corralitos	2			recuperado				
23/7/2025	Bandera de los Andes 13000	Rodeo de la Cruz	1			x				
23/7/2025	Bº Paraguay	El Sauce	30	x				x		
24/7/2025	Benjamin Argumedo 565	Primavera	2			x				
24/7/2025	Severo del Castillo 8263	Puente de Hierro								
24/7/2025	Bº Paraguay	El Sauce	25	x						

24/7/2025	Lateral Sur Acc Este	Rodeo de la Cruz	20	x				x			
26/7/2025	Sanchez esq Starace	Corralitos	9			x					
26/7/2025	Bº Suyai	Buena Nueva	22	x							
26/7/2025	Bº Cocucci	Rodeo de la Cruz	28	x							
27/7/2025	Bº Cocucci	Rodeo de la Cruz	30	x							
28/7/2025	Lateral Acc Sur// Ponce y A. Gonzalez	Km11					x		x		20
28/7/2025	Bº La Micela	Bermejo	1			recuperado					
29/7/2025	Maure	Bermejo	10	x							
29/7/2025	Bº Paraguay	El Sauce	29	x				x			
29/7/2025	Costa de Araujo 10403	Punte de Hierro	1			recuperado					
30/7/2025	Bº Gualcamayo	Buena Nueva	25	x							
30/7/2025	Maure 4517, 4487, 3800, 2434, 2426, 2424, 2470, 4096	Bermejo	10	x							
31/7/2025	Bº Natania	Buena Nueva	31	x				x			
31/7/2025	Bº 14 de Mayo	Capilla del Rosario	11	x							
31/7/2025	Maure esq Lisandro de la Torre, Maure 2349, 2315	Bermejo	4	x							
1/8/2025	Bº Natania	Buena Nueva	30	x							
1/8/2025	Bº Trafal	Buena Nueva	22	x							
4/8/2025	Bº Madres Unidas	Colonia Molina	20	x							
4/8/2025	Bº Natania	Buena Nueva	30	x							
4/8/2025	Malvinas Argentina 2825, Malvinas y Perú, Malvinas y Sarmiento, Sarmiento 1755 y 1786	Belgrano	6	x							
5/8/2025	Bº Natania	Buena Nueva	30	x							
5/8/2025	Sanchez de Buena Nueva al Sur	Corralitos	18	x							
5/8/2025	Mathus hoyos de Guido al Norte	Bermejo	14	x							

5/8/2025	Solari// Bonfanti y Olazabal	Rodeo de la Cruz	16		x			x		14	
6/8/2025	Sanchez s/n	Corralitos	24	x							
6/8/2025	Bº Natania	Buena Nueva	30	x							
6/8/2025	Plaza Sarmiento Norte	Belgrano	5	x				x			
7/8/2025	Bº Natania	Buena Nueva	2	x							
7/8/2025	Plaza Bº Natania	Buena Nueva	2	x							
8/8/2025	Malvinas Argentinas 2847	Belgrano	1			x		x			1
8/8/2025	Barrio Inka manzana C casa 72	Jesús Nazareno	1			x					
8/8/2025	Pedernera y Godoy Cruz	San José	1			x					
8/8/2025	Bº Natania	Buena Nueva	20	x							
8/8/2025	Milagros 3940	Corralitos	1			x					
11/8/2025	Cadetes Argentino 9145	Rodeo de la Cruz	1			x	recuperado				
11/8/2025	Juan del Favero, desde Ponce	Rodeo de la Cruz	1			x					
11/8/2025	Triunvirato 6761	Buena Nueva	1			x					
11/8/2025	Bº El Recreo	Buena Nueva	21	x							
11/8/2025	Severo del Castillo 8468	Punte de Hierro	1			x					
11/8/2025	Ezequiel Tabanera 8355	Colonia Molina	1			x	recuperado				
11/8/2025	Buenos Vecinos 959	km 11	1			x	recuperado				
11/8/2025	Plaza Santa Rosa	El Sauce	1			x					
12/8/2025	Sanchez 4561, 4494	Colonia Segovia	2			x					
12/8/2025	Ropolo e Higuera	Buena Nueva	1			x		x			1
12/8/2025	Bº El Carmen manzana V casa 20	El Sauce	1			x		x			1
12/8/2025	Roca 5288	Buena Nueva	1			x	recuperado	x			
12/8/2025	Bº Natania	Buena Nueva	18	x							
13/8/2025	Severo del Castillo 6145	Corralitos	1			x	recuperado				

13/8/2025	Pacheco 9300	Puente de Hierro	1			x recuperado					
13/8/2025	Argumedo 3768//Barcelona y Mitre	La Primavera	1			x		x			1
13/8/2025	Buena Nueva s/n varios	El Sauce	27	x							
13/8/2025	Tirasso frente a los Troncos	El Sauce	1	x							
13/8/2025	Bº Praderas del Sol I	El Sauce	20	x							
13/8/2025	25 de Mayo// Ponce y Arturo Gonzalez	Km 11	11		x			x		11	
14/8/2025	Bº Los Olivos	Corralitos	26	x							
14/8/2025	Gauna Garro 3853	Bermejo	1			x					
14/8/2025	Bº Praderas del Sol I	El Sauce	8	x							
14/8/2025	Mathus Hoyos y Araujo	Bermejo	1			x					
14/8/2025	Mthus Hoyos 3638	Bermejo	1			x					
14/8/2025	Tirasso e Italia	Capilla del Rosario	1			x					
18/8/2025	nahuel Huapi y bebedero	Rodeo de la Cruz	1			x					1
18/8/2025	Sarratea 7230	Rodeo de la Cruz	1			x					
19/8/2025	Godoy Cruz 6299	Capilla del Rosario	1			x					
19/8/2025	Bº San Vicente	Punte de Hierro	30	x							
19/8/2025	Adolfo calle esq Teurlay	Villa Nueva	1			x					
19/8/2025	Paroisien 780,718,706	Pedro Molina	3			x					
20/8/2025	Severo del Castillo 6022	Corralitos	3			x recuperado					
20/8/2025	Ferrari 11848	Puente de Hierro	1			x recuperado					
20/8/2025	Bº San Vicente	Punte de Hierro	16	x							
20/8/2025	Bº Los Olivos	Corralitos	3	x							
21/8/2025	Barrio Lucas Gueney y bermejo	Bermejo	6			x					
21/8/2025	Maure y aristobulo del valle, maure enfrente residencia para mayores, maure entre barrio Lucas gueney	Bermejo	4			x recuperado					
21/8/2025	Callejón Grosa// Infanta Isabel y starace	Corralitos	15		x			x			

21/8/2025	Victoria y agente gil, esq calle 7, Victoria 2666	Bermejo	5	x recuperado						
21/8/2025	Calle Puebla y Bº 9 de Enero	Punte de Hierro	24	x						
21/8/2025	Bº Jardin de Avellaneda	Bermejo	1		x recuperado					
21/8/2025	Victoria y Agente Gil	Bermejo	1		x recuperado					
21/8/2025	Buenos Vecinos 6492	Colonia Segovia	1		x					
21/8/2025	Maure entre Matadero hacia el oeste	Bermejo	1		x recuperado					
22/8/2025	Bº San Vicente	Punte de Hierro	15	x						
22/8/2025	Bº Las Moras	El Sauce	8	x						
22/8/2025	Severo del Castillo // 12 de Octubre al Norte	Corralitos	3		x recuperado					
22/8/2025	Monseñor Benabente al lado porton de Murialdo	Villa Nueva	1		x					
25/8/2025	Bº Pecora (Benavente antes de llegar a Higuera)	Capilla del Rosario	1		x recuperado					
25/8/2025	Calle Pública// Pacheco y Calle 7	Puente de Hierro	3		x recuperado					
25/8/2025	Bº Santa Maria	Puente de Hierro	26	x						
25/8/2025	Bº San Jorge	Bermejo	1		x recuperado					
25/8/2025	Saavedra y Juan G Funes	Bermejo	1		x					
26/8/2025	Bº Santa Maria	Punte de Hierro	9	x						
26/8/2025	Lat Norte Acc. Este nº1260// Pedermera y Mitre.	San José	1		x		x			x
26/8/2025	Callejón Astorga	Buena Nueva	1		x recuperado					
26/8/2025	Celestino Argumedo	La Primavera	13	x						
26/8/2025	Severo del Castillo 11167	Puente Hierro	1		x recuperado					
26/8/2025	Bonfanti// E. Gonzalez y Congreso	Rodeo de la Cruz	10			x		x		10
26/8/2025	Escuela Bº Paraguay	El Sauce	2		x					
27/8/2025	Ponce 865, 960	Rodeo de la Cruz	2		x recuperado					
27/8/2025	Ponce 425	Rodeo de la Cruz	1		x					
27/8/2025	Angel Rodriguez	Km8	20	x						

27/8/2025	Guanacache y Desaguadero esq Concordia	Rodeo de la Cruz	4			x					
27/8/2025	Bº America del sur		1			x recuperado					
27/8/2025	Avellaneda casi Virgen de la Nieves	Belgrano	1			x					
27/8/2025	Bº Policial	Bermejo	1			x					
28/8/2025	Sanchez de Buena Nueva al Norte	Colonia Segovia	3			x		x	3		3
28/8/2025	Bueno Vecinos 7489	Colonia Segovia	1			x		x	1		1
28/8/2025	Adolfo calle 8961	Rodeo de la Cruz	1			x recuperado					
28/8/2025	Angel Rodriguez	Km 8	22		x						
29/8/2025	Bº Malvinas Argentinas	Punte de Hierro	22		x						
29/8/2025	Buenos Aires esq Sanchez	Corralitos	1			x					
29/8/2025	9 de Julio casi Severo del Castillo	Puente Hierro	1			x recuperado					
29/8/2025	Bonfanti// E. Gonzalez y Congreso	Rodeo de la Cruz	15		x			x		15	
1/9/2025	Mathus Hoyos 1730 y 1754	Bermejo	2			x recuperado					
1/9/2025	Bº Malvinas Argentinas A-12,14; C-13,9,3;G-2;B-21	Puente de Hierro	12		x						
1/9/2025	Bº Libertador G-18,15,12; H-22; C-19,16,18	Puente de Hierro	11		x						
1/9/2025	Solari// Bonfanti y Olazabal	Rodeo de la Cruz	6		x			x		6	
2/9/2025	Bº Libertador	Puente de Hierro	23		x						
3/9/2025	2 de Mayo	Corralitos	4		x						
3/9/2025	Bº Libertador	Puente de Hierro	18		x						
3/9/2025	Europa// Torrontegui y Milagros	Rodeo de la Cruz	3			x					
3/9/2025	Ruta 24// Callejón Molina y Milagros	Colonia Segovia	6			x recuperado		x			6
3/9/2025	Limón 20	Bermejo	1			x recuperado					
3/9/2025	Manuel A Saenz	San José	1			x recuperado					
3/9/2025	Plaza San Cayetano	Las Cañas	5			x					
4/9/2025	Adolfo Calle y Chacabuco	Rodeo de la Cruz	2			x					

4/9/2025	Bº Capilla de Nieves	Bermejo	1		x					
4/9/2025	Jose Hernandez 1764,1809,1898	Bermejo	3		x					
4/9/2025	Husares 2065	Pedro Molina	1		x					
4/9/2025	Profesor Mathus	El Sauce	1		x		x	1		1
4/9/2025	2 de mayo// Reconquista y Severo del Castillo	Los Corralitos	37	x						
5/9/2025	2 de mayo 8630, Tabanera, Adrover, Adrover esq Bº Frutales 11853	Los Corralitos	21	x						
8/9/2025	Adrover 10986, 2 de Mayo 15400, 11430, 11422, s/n	Los Corralitos	19	x						
8/9/2025	Mitre 1581, Mitre esq Malvinas Argentinas	Belgrano	2		x					
8/9/2025	Aristobulo del Valle 1400 esq Mitre	Pedro Molina	1		x recuperado					
8/9/2025	Mathus Hoyos 4759	El Sauce	1		x recuperado					
9/9/2025	Bº Vecinos de Escorihuela y Buenos Vecinos y Pujol	Km 8, Los Corralitos	13	x				1		1
9/9/2025	Elpidio Gonzalez pasando Concordia	Km 11	4	x						
9/9/2025	Bº 9 de Julio B-13	Jesús Nazareno	1	x						
9/9/2025	12 de Octubre	Puente de Hierro	11	x						
9/9/2025	Callejón El Peregil	El Sauce	7	x						
9/9/2025	Severo del Castillo 9310	Puente de Hierro	2		x					
10/9/2025	Callejón El Peregil	El Sauce	1	x						
10/9/2025	Severo del Castillo y 12 de Octubre	Puente de Hierro	18	x						
10/9/2025	Bº Capilla de Nieves E- 7; B-8	Bermejo	2		x					
10/9/2025	Esación Lagunita	Bermejo	1		x					
11/9/2025	Callejón Gulle	Puente de Hierro	12	x						
11/9/2025	Los Pinos y Grenon	Puente de Hierro	24	x						
11/9/2025	Bº 9 de Julio	Jesús Nazareno	8	x						
11/9/2025	Angel Rodriguez	km 8	8	x						
11/9/2025	Bº Rufino Moyano	Colonia Segovia	4	x						
11/9/2025	Infanta Isabel 6468 e Infanta Isabel de Milagros	Los Corralitos	2		x recuperado					1
11/9/2025	Tabanera 7937	Colonia Molina	1		x			1		1
12/9/2025	Chacon esq San Francisco del Monte	Rodeo de la Cruz	2		x recuperado					2
12/9/2025	Durand 5039 esq Severo del Castillo	Corralitos	1		x					1
15/9/2025	Bº Nueva Esperanza	Bermejo	30	x						

15/9/2025	Teniente Ibañez	Bermejo	12	x						
19/9/2025	Paladini 3130	La Primavera	2			x recuperado				2
18/9/2025	Adolfo Calle y Chacabuco	Rodeo de la Cruz	3		x		x		3	
22/9/2025	Buenos Vecinos 5118	Los Corralitos	1			x recuperado				
22/9/2025	Severo del Castillo 6959	Los Corralitos	1			x recuperado				
22/9/2025	Callejon Comunero// calle 7 y Pacheco	Puente de Hierro	1			x recuperado				
24/9/2025	Sanchez esq Buenos Aires	Colonia Segovia	1			x recuperado		x	1	1
24/9/2025	Buenos Vecinos esq Mariani	Colonia Segovia	1			x recuperado				
24/9/2025	Tompson esq San Pedro	Los Corralitos	1			x recuperado				
24/9/2025	Barrio Fe y Esperanza	Bermejo	2			x recuperado				
25/9/2025	Ruta 24// Buenos Vecinos y Milagros	Colonia Segovia	7			x recuperado		x		7
25/9/2025	Severo del castillo 7881	Puente de Hierro	1			x recuperado				
25/9/2025	Barrio Paraguay	El Sauce	1			x recuperado				
25/9/2025	Pedro del Castillo y Rio Agrio	Capilla del Rosario	1			x recuperado				
25/9/2025	Roca esq Avellaneda	Belgrano	1			x recuperado				
29/9/2025	Severo del castillo 5249	Corralitos	1			x recuperado				
30/9/2025	Bº El Prado 2	Buena Nueva	1			x				
30/9/2025	Bº Lumaco E-10	Buena Nueva	1			x				
30/9/2025	Callejón Ruiz frente Bº Gente de Mza	Buena Nueva	2			x				
1/10/2025	Lemos	Pedro Molina	11	x						
1/10/2025	Aguirre	Belgrano	3	x						
1/10/2025	Plazoleta	Puente de Hierro	4	x						
2/10/2025	Avellaneda 982 y 951	Belgrano	2			x				
2/10/2025	Godot Cruz y los Huarpes	Capilla del Rosario	1			x recuperado				
2/10/2025	Godoy Cruz esq Huigerita	Buena Nueva	2			x recuperado				

2/10/2025	Avellaneda 750	Belgrano	1			x					
2/10/2025	25 de Mayo// Ponce y Arturo Gonzalez	km 11	6		x			x			
6/10/2025	Milan y Famatina	Rodeo de la Cruz	1			x		x			1
7/10/2025	Genova 3141	Bermejo	1			x recuperado					
7/10/2025	Los Querandies Bº Amanecer		1			x recuperado		x			1
7/10/2025	Mathus Hoyos y de la torre	Bermejo	1			x recuperado					
7/10/2025	Buenos Vecinos 1296, 1498, 1616, 1570, 1364, 1857	Los Corralitos	6			x recuperado					
7/10/2025	Severo del castillo	Puente de Hierro	8		x						
8/10/2025	Chambuleiron esq Matheu, Chambuleiron esq Pizurno, Chambuleiron 116-257-287-195, Chambuleiron y Adolfo calle, Adolfo calle 5300-5224, 5192, Adolfo calle y Olavarria	San Francisco del Monte	12			x					
9/10/2025	Infanta Isabel 6601-6530	Corralitos	2			x recuperado					
9/10/2025	Doorego y boulevard Amado nervo	Dorrego	1			x					
13/10/2025	Chambuleiron esq Rioja, Rioja 5240, Rioja esq Olavarria, Olavarria 489-379-389-415-245-325-209-170-147	San Francisco del Monte	12		x						
13/10/2025	Pasaje Nuevos Vecinos, Severo del Castillo	Corralitos	13		x						
13/10/2025	Buenos Vecinos 361-415-467-517-583-669-759-s/n	Corralitos	15		x						
13/10/2025	Bº La Floresta	San Francisco del Monte	11		x						
15/10/2025	Buenos Vecinos curva y contracurva// vias FF.CC	km 11	10		x						
15/10/2025	Oruro 2780	Pedro Molina	1			x					
15/10/2025	Bº Brisas del Sol j-1	El Sauce	1			x					
15/10/2025	Bº Municipal G-1	El Sauce	1			x					
15/10/2025	Tirasso y Santo Tomas de Aquino, Tirasso 3340-3298-3606-s/n	El Sauce	6		x						
15/10/2025	Pelays -Severo del Castillo	Los Corralitos	6		x						
15/10/2025	Gualberto Godoy 5161, General Acha 456-428-340-222, Pizurno 5150-5162-5144-5239-5230-5313-5348	Villa Nueva	15		x						
16/10/2025	Tirasso entrada Bº Paraguay, Tirasso 3563-3278--3255-2778-s/n	El Sauce	20		x						
16/10/2025	Pelays s/n- Callejon Franco 8525-9781-9817-9828-s/n, Valdivieso s/n	Los Corralitos	21		x						

16/10/2025	Buenos Vecinos// Godoy Cruz y Bandera de Los Andes	Km 11	25		x				x		24	24
17/10/2025	Infanta Isabel 6280	Los Corralitos	1			x recuperado			x			
17/10/2025	Callejón Valdivieso	Puente de Hierro	20	x								
20/10/2025	Loteo lanportone y Valdivieso	Punete de Hierro	17	x								
21/10/2025	Bº San Vicente y Ferrari 13013	Puente de Hierro	21	x								
21/10/2025	Gonzalez Sola de Mathus Hoyos al Norte	El Sauce	9			x						
22/10/2025	Severo del Castillo 6370- 6170-s/n	Corralitos	3	x								
22/10/2025	Playa de Secuestro de transito	El Sauce	26	x								
22/10/2025	Parque Costero	Bermejo	12	x								
22/10/2025	Ferrari 11128-9958- 10746-s/n	Puente de Hierro	15	x								
23/10/2025	Callejón loteo Mayol	Puente de Hierro	7	x								
23/10/2025	Bº San Vicente	Puente de Hierro	18	x								
23/10/2025	De santo Tomas de Aquino por Tirasso	El Sauce	6	x								
23/10/2025	Ignacio Molina 316	Villa Nueva	1			x						
23/10/2025	Adolfo Calle 3822	Villa Nueva	2			x						
24/10/2025	Bº San Vicente	Puente de Hierro	20	x								
24/10/2025	Entrada Club Hockey Murialdo	Villa Nueva	7	x								
24/10/2025	Santo Tomas de Aquino 6812-6820-6844-7401- 7779- esq Antonelli	El Sauce	7	x								
24/10/2025	Alfonso XIII 5910 de Tirasso al Este	Buena Nueva	1			x						
24/10/2025	Bandera de Los Andes 7710	Rodeo de la Cruz	1			x			x			1
24/10/2025	Mathus Hoyos desde calle Oruro	Bermejo	2			x						
27/10/2025	Profesor Mathus//Victoria y Coop Bermejo	El Sauce	2			x						1
27/10/2025	Bº Coop Bermejo- Prof Mathus y Fausto Burgos	El Sauce	1			x						1
27/10/2025	Bº Coop Bermejo H-19, I- 16		2			x						
27/10/2025	Bebedero// Canada y Barcelona	Rodeo de la Cruz	1			x recuperado				1		1

27/10/2025	Bº San Vicente	Puente de Hierro	21	x						
28/10/2025	Tabanera 6586	Corralitos	1			x recuperado				
28/10/2025	Severo del Castillo y Mauricio Grenon	Corralitos	1			x recuperado				
28/10/2025	Bulevard Bº Paraguay	El Sauce	8	x						
28/10/2025	Bº kraff	Los Corralitos	4	x						
28/10/2025	Bº Fuerza y Justicia social	El Sauce	11	x						
28/10/2025	Bº San Vicente	Puente de Hierro	15	x						
29/10/2025	Escuela Pouget	Buena Nueva	1			x				
29/10/2025	Severo del Castillo 2859	Corralitos	1			x				
29/10/2025	Ruta 24// Saenz Peña y Milagros	Colonia Segovia	6			x				6
29/10/2025	Ruta 20 8750	Corralitos	1			x				
29/10/2025	Pacheco 9300 frente Escuela Flavio Ferrari	Puente de Hierro	1			x				
29/10/2025	Bº kraft	Corralitos	18	x						
30/10/2025	Cangallo 3177	Villa Nueva	1			x				
30/10/2025	Dante Alighieri 3512	Bermejo	1			x				
30/10/2025	Elpidio Gonzalez esq Cacheuta	Jesús Nazareno	1							
30/10/2025	Escorihuela a Elpidio Gonzalez	Jesús Nazareno	1							
30/10/2025	Bº kraft y calle kraft	Corralitos	20	x						
30/10/2025	Ruta 24// Saenz Peña y Milagros	Colonia Segovia	7			x		x		5
31/10/2025	Ruta 24// Saenz Peña y Milagros	Colonia Segovia	4			x				4
31/10/2025	Mariani s/n	Corralitos	20	x						
3/11/2025	Bº Paraguay pasillo peregil	El Sauce	1			x				1
3/11/2025	Callejón Mariani	Corralitos	13	x						
3/11/2025	Godoy Cruz// Buenos Vecinos y Milagros	Km 11	25			x		x		25
3/11/2025	Rio Quinto 2396	Capilla del Rosario	1			x				

3/11/2025	Solari y Tupac Amaru	Rodeo de la Cruz	1			x				
3/11/2025	Los Huarpes s/n esq Godoy Cruz	Capilla del Rosario	1			x				
4/11/2025	Mthus Hoyos 6362	El Sauce	1			x				
4/11/2025	Bº Cop. Bermejo	Bermejo	1			x				
4/11/2025	Pedro del Castillo esq Esteve	Capilla del Rosario	1			x				
4/11/2025	Pedro del Castillo esq Tirasso	Capilla del Rosario	1			x				
4/11/2025	Egipto 2399	Capilla del Rosario	1			x				
4/11/2025	Copiapó esq Chile	Capilla del Rosario	1			x				
4/11/2025	Godoy Cruz 6086	Capilla del Rosario	1			x				
4/11/2025	Bº La Gruta	Corralitos	20	x						
4/11/2025	Bulevard Bº Paraguay	El Sauce	30	x						
5/11/2025	Bulevard Bº Paraguay	El Sauce	8	x						
5/11/2025	Bº La Gruta	Corralitos	20	x						
5/11/2025	Roca 6087-s/n-6051- 6017-5983-Roca esq Higuerita- Cabildo 2379- 2353-2289- Suiza s/n esq Echeverria- Yugoslavia s/n-2377- Chile 6032-España 6297	Capilla del Rosario	17	x						
6/11/2025	Bº Nebot	Colonia Segovia	33	x						
6/11/2025	Tabanera s/n y callejon mariani	Corralitos	16	x						
7/11/2025	Milagros	Corralitos	18	x						
7/11/2025	Bº 6 de Octubre, Bandera de Los Andes esq Higuerita, Bandera de Los Andes 6060-6100- Maria Curie 6096-6309- 6383-6321-Ramponi 6155-6283-6300-6591- Fader esq Marie Curie	Capilla del Rosario	14	x						
10/11/2025	Bº La Gruta	Corralitos	6	x						
10/11/2025	Calle San Miguel	Corralitos	14	x						
10/11/2025	Kraf y Iemos	Corralitos	1			x				
10/11/2025	Bº Paraguay- pasillo perejil	El Sauce	3			x				1
11/11/2025	La Purisima// Pedro del Castillo y Carril Nacional	Capilla del Rosario	8	x						

11/11/2025	San Miguel	Corralitos	6	x						
12/11/2025	La Purisima	Capilla del Rosario	6	x						
12/11/2025	Callejon Lillo, Las Palmeras, Callejón Pujol	Corralitos	16	x						
13/11/2025	Godoy Cruz	Corralitos	16		x			x	16	16
14/11/2025	Milagros	Corralitos	20	x						
14/11/2025	Mariquita de Thompson y San Martin	Corralitos	14	x				x		
14/11/2025	9 de Julio y Grenon	Puente de Hierro	10	x						
14/11/2025	Ruta 20	Colonia Segovia	24	x						
14/11/2025	Lat Acc Este Costado Sur	Km 8	17	x				x		11
14/11/2025	Ferrari esq Buenos Vecinos	Puente de Hierro	2	x				x		2
17/11/2025	Callejon el Diablillo, Callejon Molina, Callejon Escorihuela	Primavera	9			x				
18/11/2025	Baigorria, Puebla al Norte	Corralitos	1			x		x		1
18/11/2025	Cambiaggi 8102	Colonia Segovia	1			x				1
18/11/2025	Los Perejiles	El Sauce	1			x				1
18/11/2025	Ruta 20	Los Corralitos	3			x				
18/11/2025	Los Italianos	Km 8	20	x						
18/11/2025	La Purisima// Pedro del Castillo y Carril Nacional y Chile	Capilla del Rosario	13	x						
19/11/2025	La Purisima// Pedro del Castillo y Chile, Triunvirato s/n esq Tirasso-6749-6885- Progreso 1744- Constitución esq Progreso-6746	Capilla del Rosario- Buena Nueva	17	x						
19/11/2025	Los Italianos	Km 8	19	x						
20/11/2025	Starace	Corralitos	21	x						
20/11/2025	Alfonso XIII de Tirasso hacia el este	El Sauce	16	x						
20/11/2025	San Vicente 231	Corralitos	1			x				1
20/11/2025	Lat Acc Este	Km 8	7	x						
20/11/2025	Lat Acc Este frente R.T.O	Capilla del rosario	8	x						
20/11/2025	Maure esq Araujo	Bermejo	2	x						

5/12/2025	Roca, Cabildo Bº Santa Ana, Yugoslavia, Chile y España, Bº Santa Ana	Buena Nueva y Capilla del Rosario	17	x							
6/12/2025	Barrio Nebot	Colonia Segovia	33	x							
6/12/2025	Tabanera y mariani	Corralitos	16	x							
7/12/2025	Milagros	Corralitos	18	x							
7/12/2025	Bandera esq Higuierita, Ramponi 6155-6283-6591, Marie Curie 6096-6383-6321, Bº 6 de Octubre	Capilladel Rosario	14	x							
10/12/2025	Bº Paraguay pasillo Perejil	El Sauce	3			x				3	
10/12/2025	San Miguel y Ferrari	Puente de Hierro	14	x							
10/12/2025	Bº La Gruta	Corralitos	6	x							
11/12/2025	San Miguel	Corralitos	6	x							
11/12/2025	La Purisima// Pedro del Castillo y Nacional	Capilla del Rosario	15	x							
12/12/2025	Callejon Lillo, Las Palmeras, Callejón Pujol	Corralitos	16								
13/11/2025	Godoy Cruz	Corralitos	16			x			x	16	
14/12/2025	Ruta 20	Corralitos	24	x					x		
14/12/2025	9 de Julio y Grenon	Puente de Hierro	10	x							
14/12/2025	San Martin	Corralitos	14	x							
14/12/2025	Milagros	Corralitos	20	x							
14/12/2025	Lat Acc Este costado sur	Km 8	17			x				11	
14/12/2025	Ferrari esq Buenos Vecinos	Colonia Segovia	2			x				2	
Totales			5882						25	222	290

FECHA	DIRECCION convenio marco SUMSA	DISTRITO	Cantidad de Luminarias LED	RECONVERSIÓN A LED (nuevo-recuperado)	OBRAS	CAMBIO y/o REFUERZO (nuevo-recuperado)	CABLE SUBTERRÁNEO	CABLE AEREO	Postes	COLUMNAS	BRAZO
abr-25	Libertad	Villa nueva			x					60	
may-25	Libertad	Villa nueva			x		x			120	
jun-25	Libertad	Villa nueva	76		x		x			29	
jul-25	Libertad y Arenales-Iluminación lateral acc Este-Entre Sarmiento y Predio de la Virgen	Villa nueva-Nueva Ciudad	143		x		x			10	
ago-25	Libertad, Arenales y Bandera de los Andes-Iluminación lateral acc Este-Entre Victoria y La Purisima	Villa Nueva	29		x			x		3	
sep-25	Bulevar Avellaneda-Iluminación Lat Acc Este-entre Azcuenaga y acc Sur	Belgrano	161		x			x			
oct-25	Elpidio Gonzalez entre Estrada y Tuyuti-iluminación Acc Este entre Miguel Azcuenaga y olavarria	Villa Nueva	102		x			x			
nov-25	Obras Varias		4					x		4	
Totales			515							226	

2.2-

RECLAMOS REALIZADOS (Mantenimiento Alumbrado Público)2025	CANTIDAD	RECLAMOS REALIZADOS (Mantenimiento Bacheo)2025	CANTIDAD
DORREGO	301	DORREGO	333
SAN JOSÉ	115	SAN JOSÉ	80
PEDRO MOLINA	97	PEDRO MOLINA	50
EL BERMEJO	385	EL BERMEJO	120
BELGRANO	490	BELGRANO	315
BUENA NUEVA	385	BUENA NUEVA	172
NUEVA CIUDAD	73	NUEVA CIUDAD	49
VILLA NUEVA	499	VILLA NUEVA	316
LAS CAÑAS	128	LAS CAÑAS	165
SAN FRANCISCO DEL MONTE	101	SAN FRANCISCO DEL MONTE	348
JESÚS NAZARENO	135	JESÚS NAZARENO	459
RODEO DE LA CRUZ	497	RODEO DE LA CRUZ	240
EL SAUCE	294	EL SAUCE	73
COLONIA SEGOVIA	244	COLONIA SEGOVIA	23
CORRALITOS	428	CORRALITOS	50
KILOMETRO 11	80	KILOMETRO 11	58
KILOMETRO 8	97	KILOMETRO 8	13
CAPILLA DEL ROSARIO	251	CAPILLA DEL ROSARIO	167
LA PRIMAVERA	52	LA PRIMAVERA	5
PUENTE DE HIERRO	166	PUENTE DE HIERRO	21
COLONIA MOLINA	70	COLONIA MOLINA	10
Totales	4888	Totales	3067

3-

Plan de Gestión para la Infraestructura Verde de Guaymallén

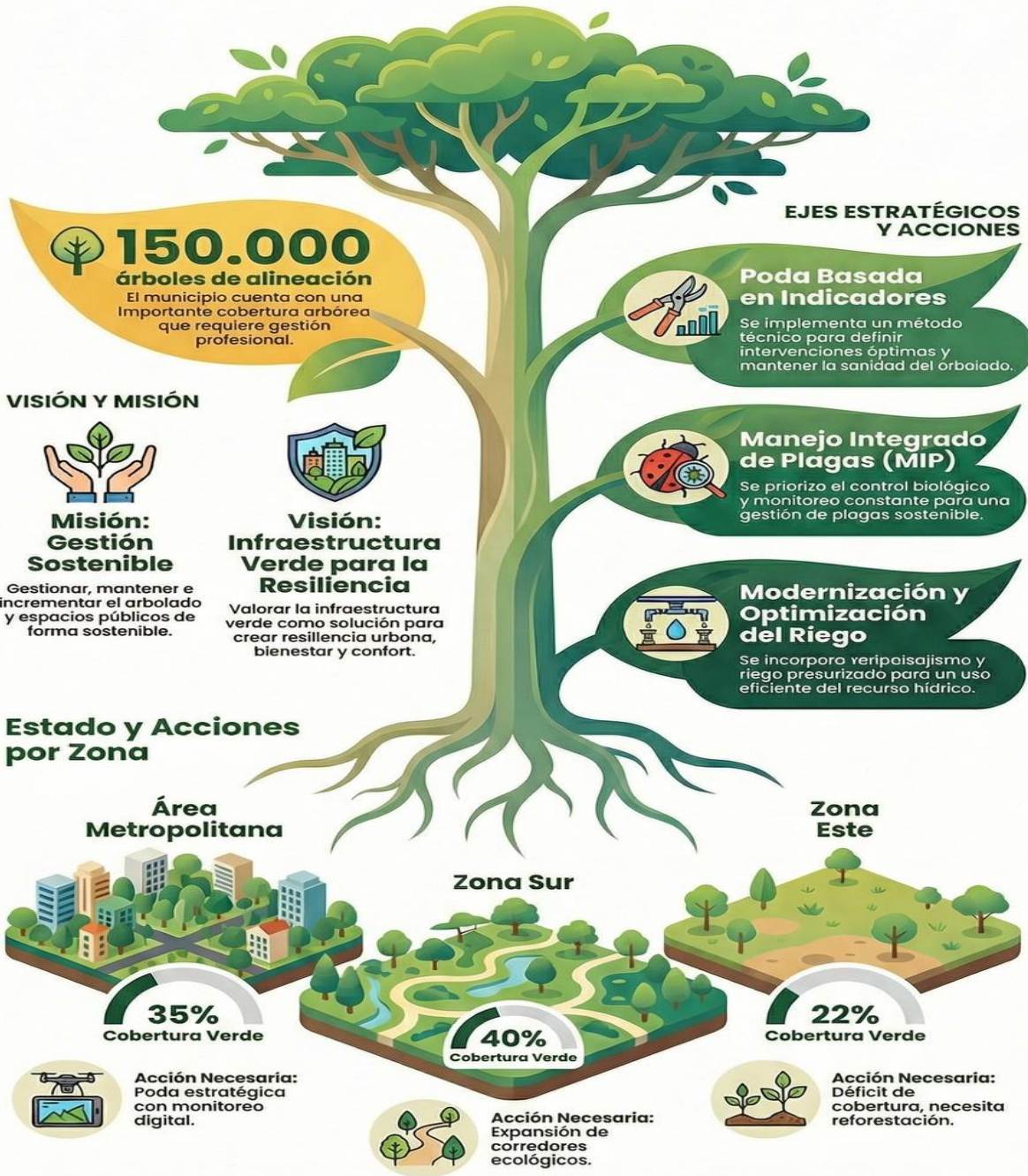

PROGRAMAS 2025-2027

EVALUACIÓN DE LA INFRAESTRUCTURA VERDE

OBJETIVO

Analizar el impacto de la infraestructura verde en el desarrollo urbano, económico y cultural del departamento.

ACCIONES

TOMANDO COMO REFERENCIA LA REGLA 3-30-300 (Prof. Cecil Konijnendijk Van Den Bosch) que establece:

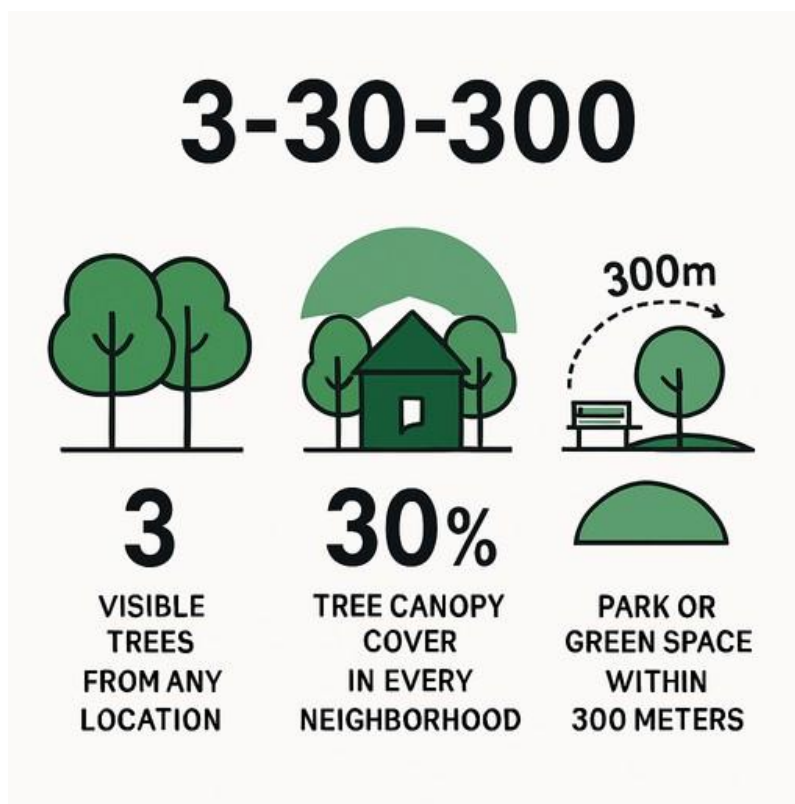

- Ponderar los beneficios económicos directos generados por la IVU (reducción de costos energéticos, regulación térmica, valorización inmobiliaria).
- Evaluación del impacto cultural de los espacios verdes en la identidad y vida social del departamento.
- Análisis de servicios ecosistémicos del arbolado urbano, cuantificando su aporte a la calidad de vida y sostenibilidad ambiental.
- Diseño de un modelo de ponderación para la infraestructura verde, estableciendo métricas de valoración en función de impacto ambiental, social y económico

PROGRAMAS 2025-2027

PODA Y MANEJO DEL ARBOLADO

OBJETIVO

Mantener, incrementar y mejorar , la estructura y funcionalidad del arbolado urbano, garantizando su aporte a la infraestructura verde, mejorando la capacidad operativa

ACCIONES

TOMANDO COMO REFERENCIA TODOS LOS INCIDENTES DE MUNI DIGITAL RELACIONADOS CON FORESTACIÓN

PORCENTAJE DE INCIDENTES POR ESTADO

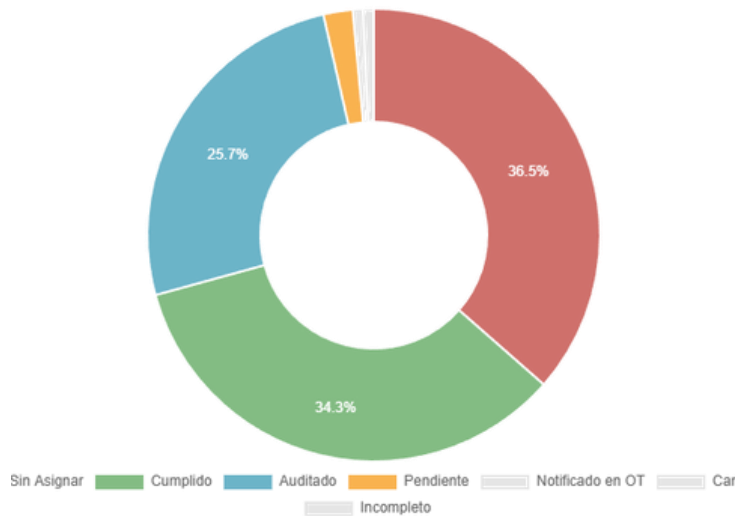

Se observa un 60% de capacidad operativa, por encima de los parámetros de la gestión forestal de los otros municipios del área Metropolitana, con las acciones planteadas se puede aumentar por año un 25 a 30%.

Previo relevamiento, por muestreo ,

- Implementación de poda anual del 25% del arbolado para optimizar sanidad y seguridad.
- Desrame del 85 a 95% anual, operado por 5 cuadrillas permanentes, asegurando cobertura efectiva.
- Eliminación de 6,000 tocones pendientes con replante y adecuación de nicho.
- Mejora operativa con tres destocadoras para aumentar eficiencia en la extracción de tocones. Contratación de 2 equipos por dos años, y puesta a punto de 3 máquinas propias.

- Erradicación de 4000 forestales para con replante
- Actualización de los datos censales-
- Intercambio de biomasa, para reducir las toneladas que se envían de restos de trabajos de poda.
- Diversificar y densificar el arbolado público/privado.
- Certificación de podadores

PROGRAMAS 2025-2027

MODERNIZACIÓN Y OPTIMIZACIÓN DEL RIEGO

OBJETIVO

Mejorar el uso eficiente del recurso hídrico en Espacios verdes y arbolado de alineación

ACCIONES

Modernización del sistema de riego, incorporando tecnología de monitoreo y automatismos en plazas de riego presurizado para mejorar cobertura y reducir pérdidas hídricas.

Implementación del riego por acequias en el arbolado público, promoviendo el aprovechamiento del agua en corredores urbanos.

Complementación del sistema con jardines de lluvia, integrando infraestructura verde para captación y filtrado natural del agua de escorrentía.

Fortalecimiento de la permeabilidad en espacios de transición entre forestales y veredas, optimizando absorción hídrica.

Realizar los fondos de acequias permeables como para que los forestales tengan agua disponible- (además establecido por ley 7874 y ordenanzas municipales.)

Implementación de riego por goteo en bulevares y riego individual en forestales jóvenes.

Reutilización de aguas grises en nuevas edificaciones para regar espacios ajardinados y arbolado.

Puesta a punto de 8 pozos (Italiano, Arenales, Cañadita Alegre, Avellaneda, Bodega Monclu, Centro Verde, Cangallo y Calle Entre Ríos)

ESPACIOS VERDES: COBERTURA SOSTENIBLE Y REPLANTEO DE SITIOS DEGRADADOS

OBJETIVO

Recuperar, fortalecer y optimizar la cobertura vegetal en espacios públicos, promoviendo estrategias adaptativas para zonas degradadas.

ACCIONES

- Replanteo y restauración de sitios degradados, implementando técnicas de revegetación con especies nativas.
- Incorporación de praderas en paseos lineales, generando corredores verdes con bajo mantenimiento y alta biodiversidad.
- Creación de jardines ecosistémicos, diseñados para mejorar la resiliencia climática y la integración de flora nativa.
- Aumento de la densidad de árboles en espacios verdes, fortaleciendo la estructura ecológica urbana.
- Implementación de mobiliario inclusivo para mejorar la accesibilidad y funcionalidad en plazas y paseos.
- Aumentar el porcentaje de cobertura verde de los espacios , en un 15%

PROYECTOS 2025-2027

REUTILIZACIÓN DE BIOMASA

OBJETIVO

Generar alianzas estratégicas con el sector privado para fomentar la reutilización y aprovechamiento de residuos verdes.

ACCIONES

- Creación de una planta de procesamiento de material vegetal, evitando el desperdicio y transformando los residuos en productos útiles, en conjunto con la Dirección de Ambiente.
- Convenios con empresas privadas para la reutilización de restos verdes en plazas y tareas de forestación para intercambio de este material por bio-insumos para fertilización y cobertura de suelo.
- Valorización de residuos orgánicos, promoviendo su uso en proyectos de compostaje y recuperación de suelos degradados.
- Desarrollo de un modelo de economía circular, integrando el material procesado en los espacios verdes del departamento y estableciendo alianzas estratégicas con viveros, productores agrícolas y empresas sustentables, transversalmente trabajando con las áreas de ambiente, desarrollo social y económico.

PROGRAMAS 2025-2027

MANEJO INTEGRADO DE PLAGAS (MIP)

OBJETIVO

- Objetivo: Implementar estrategias de gestión de plagas con enfoque en control biológico, prevención y monitoreo constante.

ACCIONES

- Monitoreo sistemático de plagas urbanas, estableciendo parámetros de evaluación mediante relevamientos periódicos.
- Creación de un laboratorio entomológico, con capacidad para el estudio de plagas, identificación de especies y desarrollo de estrategias de mitigación.
- Fortalecimiento de la investigación aplicada para la generación de datos sobre biodiversidad y control de especies invasoras.
- Aplicación de endoterapia como técnica de intervención en especies vulnerables.
- Desarrollo de protocolos de respuesta rápida ante alertas sanitarias en espacios verdes.

DATOS AVANCES 2025

ESPACIOS VERDES

▣ RESUMEN EJECUTIVO – GESTIÓN DE ESPACIOS VERDES

1. Mantenimiento General

- Corte de césped: 180 ha semanales
- Limpieza diaria: 196 espacios verdes
- Eventos municipales: 116 intervenciones con limpieza y apoyo hídrico
- Emergencias: apoyo hídrico en incendios

2. Intervenciones en Instituciones

- Escuelas: 27 establecimientos con limpieza y embellecimiento
- Refugio de mujeres: parquizado + riego por goteo
- Hogar de niños Ojos color de Sol: sistema de riego por aspersion

3. Nuevas Parquizaciones

- Boulevard Avellaneda: 2200 m² césped + 220 árboles
- Parque Unimev: 1000 m² césped
- Parroquia Asunción de la Virgen: 80 m² césped
- Boulevard Pedro Molina, Martínez de Rozas, Mitre, Mathus Hoyos, Costanera, Rio Negro, plazas (UTMA, San Javier, Las Tonadas, Santa Roza), planta potabilizadora, parque costero: más de 3 ha intervenidas con césped, plantas y árboles

4. Reparaciones y Mejoras

- Reposición de juegos vandalizados: constante en plazas y paseos
- Riego: turnos, camiones y aspersion en múltiples sectores
- Solicitudes varias: Le Parc, Sala de Arte Libertad, Predio de la Virgen, SUM Patrono Santiago (bancos, mesas, cancha de tejo)

☑ Totales destacados:

- 180 ha césped mantenido
- 196 espacios verdes limpiados
- 27 escuelas intervenidas
- 220 árboles plantados
- 116 eventos atendidos
- 1000 m² césped en Parque Unimev
- 80 m² césped en Parroquia Asunción
- Más de 3 ha intervenidas en múltiples bulevar, plazas y parques

RESUMEN EJECUTIVO 2025 – ÁREA TÉCNICA DE FORESTACIÓN

- Equipo: 4 ingenieros, 1 administrativo,

1 chofer Gestión Realizada

- Acompañamiento técnico: mayo–septiembre en poda invernal
- Inspecciones puntuales: 1.050 realizadas por reclamos vecinales • Trámites administrativos: 200 solicitudes de erradicación
- Visitas educativas: 60 establecimientos inspeccionados por riesgos arbóreos
- Obras públicas: intervención técnica en Hospital Notti, plazas, calles Mitre, Las Cañas, Elpidio González, San Francisco del Monte
- Producción vivero: asesoramiento en plantines y

arbustos Área Operativa

- Reclamos de poda atendidos: 2.065 (47 % del total)
- Emergencias: 852 casos (ramas quebradas/árboles caídos) • Replante: 3.000 ejemplares arbóreos en 18 distritos

Propuestas 2026

- Meta de reclamos atendidos: 75–80 % (vs. 52 % en 2025, 2.016 casos) • Diversificación de producción ornamental
- Educación ambiental y campañas comunitarias • Normativas de protección del arbolado
- Programas de voluntariado y adopción de árboles
- Fortalecimiento del vivero municipal con innovación tecnológica

✦ Totales clave: 1.050 inspecciones, 200 trámites, 60 escuelas, 2.065 reclamos resueltos, 852 emergencias, 3.000 árboles plantados.

RESUMEN EJECUTIVO 2025 – ÁREA MIP

- Ejemplares monitoreados: 4.200 Acer (chinche del arce), con intervención en el 1,2 % de casos.
 - Distritos relevados: Dorrego (1.296), Villa Nueva (963), San Francisco del Monte (308), Nueva Ciudad (195), Las Cañas (610), Belgrano (747).
 - Ensayo en Bermejo (24/11): 78 forestales relevados, 10 positivos, 6 aspiraciones.
 - Morera tratada contra cochinilla harinosa: 3.455 ejemplares en Dorrego (435 + 720 + 842 + 1.458).
 - Reclamos vecinales: 40 ingresados vía Muni-Digital (19 resueltos, 21 en proceso).
 - Intervención puntual: chinche del algarrobo (24/11), adultos y ovoposiciones controlados.
 - Recursos disponibles: 2 pulverizadoras (2000 L operativa, 1000 L en reparación), 4 aspiradoras–tritadoras, 600 L de aceite emulsionable.
 - Equipo humano: 1 encargado, 1 representante técnico, 4 operativos.
 - Metodología aplicada: monitoreo visual, cuadrantes distritales, registro georreferenciado, control físico y químico de bajo impacto.
 - Resultados: poblaciones de plagas mantenidas bajo umbral de daño, sin infestaciones severas en moreras tratadas.
 - Conclusión: se consolida un sistema de vigilancia activa y preventiva, con base técnica sólida y enfoque sostenible para la resiliencia del bosque urbano.
- ✦ Totales clave: 4.200 ejemplares monitoreados, 3.455 moreras tratadas, 40 reclamos atendidos, 78 forestales relevados, 600 L insumos disponibles.

RESUMEN EJECUTIVO 2025 – ÁREA ADMINISTRATIVA

□ Resumen Ejecutivo

1. Personal total: 6 (1 jefe + 5 agentes administrativos).
2. Pedidos de compra gestionados: 13.
3. Ítems/renglones de insumos y equipamiento: ~65.
4. Remitos recepcionados y controlados: 55.
5. Facturas recepcionadas y derivadas a pago: 48.
6. Pedidos de reparación y repuestos registrados en Parque Automotor: 612.
7. Seguros verificados/renovados en movilidades: 57.
8. RTO gestionadas/controladas: 16.
9. Solicitudes de uso de plazas y paseos para eventos: 116.
10. Notas de pedido de materiales emitidas al depósito: 110.
11. Gestión transversal: soporte a compras, parque automotor, plazas y paseos, depósito.
12. Registro sistemático: Excel para pedidos y vencimientos.
13. Digitalización parcial: documentación de seguros, RTO, remitos y facturas.
14. Eventos coordinados: institucionales, comunitarios, culturales y deportivos.
15. Control de stock: acompañamiento administrativo para insumos críticos.
16. Reposición anticipada: detección de necesidades para evitar quiebres de stock.
17. Carga administrativa elevada: múltiples sistemas y canales dispersos.
18. Limitaciones de personal: alta demanda de tareas transversales.
19. Objetivo próximo: estandarizar procedimientos internos y diseñar sistema unificado de registro.
20. Conclusión: más de 1.000 registros administrativos procesados en 2025, consolidando eficiencia y soporte operativo clave.

□ Indicadores clave: 13 compras, 65 ítems, 55 remitos, 48 facturas, 612 pedidos automotor, 57 seguros, 16 RTO, 116 eventos, 110 notas de depósito.

RESUMEN EJECUTIVO 2025 – ÁREA OPERATIVA

PODA 2025

Total Poda

Cuadras totales

676

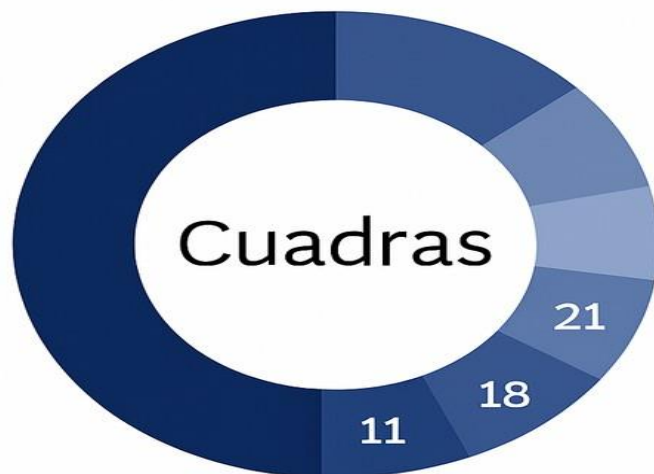

Nueva Ciudad	21	Villa Nueva	18
Dorrego	186	Buena Nueva	8
Bermejo	98	San José	63
	114	Pedro Molina	68